

Cibertec s.a. de c.v.

C U R R I C U L U M V I T A E

INDICE

1. Datos de la Empresa
2. Descripción de la empresa
 - 2.1. Misión
 - 2.2. Visión
 - 2.3. Valores
 - 2.4. Antecedentes Generales
 - 2.5. Estructura Administrativa
 - 2.6. Personal Técnico
 - 2.7. Equipo
3. Servicios que ofrece
4. Trabajos efectuados
 - 4.1. Resumen de los trabajos 2000-2018

I. - DATOS DE LA EMPRESA

Nombre	CIBERTEC S.A. DE C.V.
Documentos Notariales:	ACTA CONSTITUTIVA Constituida según escritura pública número: 1948 de fecha 2 de agosto de 1982, pasada ante la fe del Notario Público número 142 del Distrito Federal, Lic. Humberto Hassey Perezcano. Se encuentra debidamente inscrita en el Registro Público de el Comercio con número de entrada 26813 y folio no. 053899 de fecha 22/10/82. MODIFICACIÓN Escritura pública número: 30886 de fecha 01 de Junio de 1999, pasada ante la fe del Notario Público número 165 del Distrito Federal, Lic. Carlos A. Sotelo Regil Hernández. Se encuentra debidamente inscrita en el Registro Público de el Comercio con número de folio no. 053899 de fecha 17/06/99. MODIFICACIÓN Escritura pública número: 45340 de fecha 08 de Diciembre de 2005, pasada ante la fe del Notario Público número 165 del Distrito Federal, Lic. Carlos A. Sotelo Regil Hernández. Se encuentra debidamente inscrita en el Registro Público de el Comercio con número de folio no. 053899 de fecha 23/10/2006.
Registros Oficiales:	Registro Federal de Contribuyentes: CIB-820803-UYA. Registro IMSS: Y621370510-3. Registro INFONAVIT empresarial: 30-051143-4.
Certificación:	Certificado AENOR DE SERVICIO No. A83/000345 Supervisión y Verificación de la Construcción de Viviendas. (NMX-C-442-ONNCCE-2010) Fecha de Concesión: 2006-07-20. AENOR/IQNET certificado No. ER0433/2012 ISO 9001:2008. Registro DUN & BRADSTREET DE MÉXICO SA DE CV: 814578340. Base de datos mundial: Número D-U-N-S: 814578340.
Padrón de contratistas:	Registro del Gobierno del Distrito Federal: GDF-SOS-2941 Registro en el Padrón de Supervisores INFONAVIT: 33090156 Registro como proveedor de INFONAVIT :3000000196 Registro en el Instituto de Vivienda del D.F.: IVDF-S-020 Registro en el SACM: SACM-DLSOP-10-0099 Registro SAT: Título de Autorización 107/2005

Registro SAT: Cédula No. **SAT-ACRM-ARM2-CR-CPE-08-09.**
Registro CFE de Contratistas: **1209 65 1762**
Registro ISSSTE de Contratistas **DA-SOC-533-2013**
Registro Ayuntamiento de Cuernavaca **084/2013**
Registro Gobierno del Estado de México
SAOP/300713/10220/N
Registro INIFED **644-GCySO-2013-M**

Afiliaciones: Registro CMIC: **82647.**
Registro CNEC: **6415.**
Registro ANCSAC: **C-0004**

Dirección: D.F. Calle Tehuantepec No. 196
Col. Roma Sur, Código Postal 06760
Delegación Cuauhtémoc
México, D.F.

Teléfonos (01) 52 19 82 47 FAX
(01) 52 19 82 56

Correo electrónico: supervisión@cibertec.com.mx
administrador@cibertec.com.mx
cibertecruvmx@cibertec.com.mx
cibertecruvmor@cibertec.com.mx
guillermocanizo@cibertec.com.mx
manuelcanizo@cibertec.com.mx

Dirección Cuernavaca: Retorno Popocatepetl No. 17
Col. Teopanzolco, Cuernavaca Mor.

Teléfonos (01) (777) 322-3609

Representante legal: **Ing. Guillermo Cañizo Lechuga**

Zonas de acción principal Distrito Federal, Estado de México, Michoacán, Morelos, Guerrero, Querétaro, Jalisco, Hidalgo, Nayarit, Tlaxcala, Puebla, Veracruz, Tabasco, Yucatán, Quintana Roo, Campeche, Baja California Norte, Baja California Sur.

2. - DESCRIPCION DE LA EMPRESA

2.1 Misión:

Garantizar servicios técnicos y de supervisión de obra de calidad para cuidar con eficacia los intereses de nuestros clientes.

2.2 Visión :

Constituir Cibertec como empresa líder en la prestación de servicios profesionales en virtud del compromiso, eficiencia y trabajo en equipo de quienes integramos la planta de trabajo; del continuo desarrollo de su personal, de utilizar los procedimientos tecnológicos de avanzada y de tener una cultura de calidad y certificación de nuestros servicios.

2.3 Valores:

El reconocimiento del valor de nuestro personal como base de nuestra empresa.

La atención y cuidado de los intereses de nuestros clientes.

Trabajo en equipo

La superación personal y profesional de nuestro personal.

Búsqueda continúa de la mejora del servicio.

2.4 Antecedentes Generales

Cibertec S.A. de C.V. es una empresa constituida en 1982. El objeto inicial de la empresa fue concebido para dedicarse fundamentalmente a la ingeniería de sistemas y operaciones relativas a los sistemas de cómputo.

Para dedicar la compañía a prestar servicios a la industria de la construcción se efectúa una modificación al objeto social de la empresa. Para esto se protocoliza el acta correspondiente de Asamblea del Consejo de Administración ante Notario Público, el 1º de junio de 1999.

La reestructuración permitió orientar la empresa como prestadora de servicios a la industria de la construcción y en forma específica a la dirección, control de obra y supervisión.

2.5 Estructura Administrativa

Cibertec se ha estructurado para poder atender los servicios que presta a sus clientes con una base de apoyo técnico administrativa en su oficina matriz y una estructura flexible que le permite prestar sus servicios en otras ubicaciones geográficas.

La estructura funcional es la siguiente:

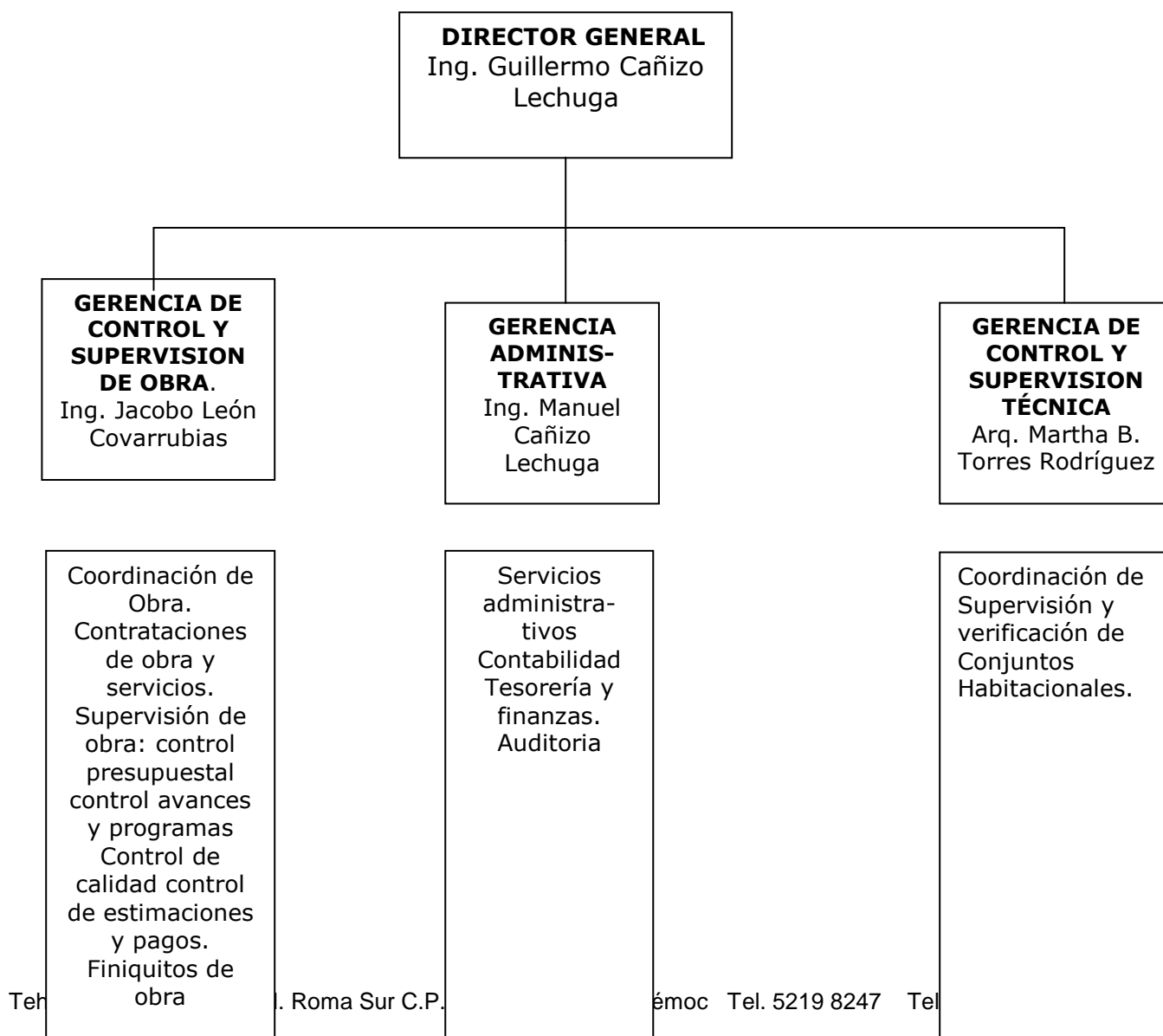

2.6. - Relación de personal técnico

- | | |
|---|---|
| 1. Ing. Guillermo Cañizo Lechuga | 15. Arq. Florentino Grande Galindo |
| 2. Ing. Manuel Cañizo Lechuga | 16. Ing. Fernando de Jesús Ortiz Wilson |
| 3. Ing. Juan Jacobo León Covarrubias | 17. Ing. Luís Felipe Montelongo Barrón |
| 4. Arq. Martha Beatriz Torres Rodríguez | |
| 5. Ing. Arq. Mauricio Edgardo Pola Arroyo | |
| 6. Ing. Arq. Héctor Castro Escobar | |
| 7. Arq. José Francisco Coronato Liñan | |
| 8. Arq. Caritina Núñez Gudiño | |
| 9. Ing. Juan Romero Ramírez | |
| 10. Ing. Pedro Cruz Velázquez | |
| 11. Arq. Jaime Braulio Córdova | |
| 12. Arq. Pablo Del Ángel Escalona | |
| 13. Ing. Carlos Matos | |
| 14. Ing. Francisco J. Aguilar Morales | |

2.7 Relación de equipo propiedad de Cibertec s.a. de c.v.

Computadoras:

EQUIPO	MEMORIA RAM	DISCO DURO	IDENTIFICA CIÓN	No. INVENTA RIO
Servidor PowerEdge SC1430	1024 Mb.	250 Gb.	Servidor	15205
Procesador Intel Xeon 5110 1066 Mhz.				
Vostro Desktop 200st Intel Celeron D 420 a 1.60 Ghz	1024 Mb.	80 Gb.	Equipo 8	15206
Vostro Desktop 200st Intel Celeron D 420 a 1.60 Ghz	1024 Mb.	80 Gb.	Equipo 7	15207
Vostro Desktop 200st Intel Celeron D 420 a 1.60 Ghz	1024 Mb.	80 Gb.	Equipo 6	15208
Vostro Desktop 200st Intel Celeron D 420 a 1.60 Ghz	1024 Mb.	80 Gb.	Equipo 4	15209
Compaq Presario 1.60 Ghz.	1 Gb	150 Gb.	Cibertec 2	15211
Emachine Mod. EL1320 2.80 Ghz.	2 Gb	300 Gb	Facturas	15212
Lenovo Procesador E-300	2 Gb	300 Gb	Max	15213
Compaq portátil Presario	160 Mb.	35 GB.	Portátil 1	15215
Toshiba portátil Satélite	256 Mb.	10 GB.	Portátil 2	15216
Dell Vostro 1000 AMD 3600	2048 Mb.	80 Gb.	Portátil 3	15217
Dell Inspiron 1501	1024 Mb.	80 Gb.	Portátil 4	15218
DUAL 2.5 GHZ, MONITOR 19" SERIE.QXL0921B0308	4 Gb	230 GB	Equipo F-1	15219
DUAL 2.5 GHZ, MONITOR 19" SERIE.QXL0921B0322	4 Gb	230 GB	Equipo F-2	15220
HP MINI-110 Serie : CNU0191PD5	1 Gb	160 GB	MINI-110	15221
Compaq portátil Presario CQ42-203LA CNF0190DG9	2 Gb	500 GB	Presario 1	15222
Compaq portátil Presario CQ42-203LA CNF0190DFF	2 Gb	500 GB	Presario 2	15223
Laptop Lenovo G. AMD-C60-1Gb SERIE .CB17544072	2 Gb	320 Gb	Portatil 5	15224
Laptop Lenovo G. AMD-C60-1Gb SERIE .CB17544929	2 Gb	320 Gb	Portatil 5	15225
PERFEC CHOICE DUAL CORE (MONITOR 19")	4 Gb	320 Gb	Equipo 09	15226
PERFEC CHOICE DUAL CORE (MONITOR 19")	4 Gb	320 Gb	Equipo 09	15227
HP-INTEL CORE (MONITOR 20")	3 GB	320 Gb	Equipo 12	15228
COMPUTADORA DELL (NEGRA)	2 GB	320 GB	Equipo 1	15229

COMPUTADORA DELL (NEGRA)	2 GB	320 GB	Equipo 2	15230
COMPUTADORA TOSHIBA (Portatil)	1 gb	80 Gb.	Portatil 1	15231

**Impresoras, Scanner y Fax:
EQUIPO**

	MODELO	TIPO	IDENTIFICACIÓN	No. INVENTARIO
Scanner CANNON	SCAN FB-620	B/N y color	Scanner	20311
Impresora EPSON	Stylus C85	Inyección tinta	Imp. 5	20316
Impresora HP.	Láser Jet 1022	Láser	Imp. 8	20319
Impresora Samsung	Laser Color	Laser	Imp.9	20320
HP Multifuncional	LaserJet M1005	Laser	Imp.10	20321
Impresora HP Laser Jet Color	CM1312	Laser	Imp.11	20322
Plotter HP.	ESA-78	Inyección tinta	Plot. 1	20323
IMPRESORA EPSON STYLUS	TX130	Inyección tinta	Imp.1	20324
IMPRESORA HP DESJET	J610	Inyección tinta	Imp.2	20325

**Equipo de Video y cámaras
fotográficas;**

EQUIPO	MODELO	IDENTIFICACIÓN	No. INVENTARIO
Video Cámara Samsung	H.8 - NTSC	Video	1001
Digital CANON	BF - 800	Cámara fotográfica	1002
Cámara VENTA	ZEVE 25	Cámara fotográfica	1003
Cámara VENTA	ORIÓN F3	Cámara fotográfica	1004
Digital CONCORD	EVEQ - 2100	Cámara fotográfica	1005
Digital MUSTEK		Cámara fotográfica	1006
Digital FUJI	FINEPIX A101	Cámara fotográfica	1007
Digital VIVITAR	VIVICAM - 3625	Cámara fotográfica	1008
Digital HP	Mod. CA350	Cámara fotográfica	1009
SONY CYBER-SHOT	CYBER-SHOT	Cámara fotográfica	1010
SONY CYBER-SHOT	DSC-S730/C/E33	Cámara fotográfica	1010
SONY	7.2 Mega Pix	Cámara fotográfica	1011
SONY CYCLEENERGY	DSC-S650	Cámara fotográfica	1012
SONY	DSC-S730/C/E33	Cámara fotográfica	1013
FUJIFILM	FINEPIX A820	Cámara fotográfica	1011
FUJIFILM	FINEPIX A820	Cámara fotográfica	1012
Cámara Digital Kodak 8.1 Mega Pixeles	Easy Share C122	Cámara fotográfica	1013
Cámara Digital Kodak 8.1 Mega Pixeles	Easy Share C122	Cámara fotográfica	1014
Proyector Epson	H309A	Proyector	1015
Cámara Digital Kodak 8.1 Mega Pixeles	Easy Share C122	Cámara fotográfica	1016

Celulares:

EQUIPO	MODELO	TIPO	IDENTIFICACIÓN	No. INVENTARIO
Celular NOKIA	8263	Prepago	Cel. 1	30515
Celular NOKIA	5100	Tarjeta	Cel. 2	30516
Celular NOKIA	5100	Tarjeta	Cel. 3	30517
Celular UNEFON	LG-SP110	Tarjeta	Cel. 4	30518

Transporte

EQUIPO	MODELO	TIPO	No. SERIE	No. INVENTA RIO
FOCUS	2015	AUTO	IFADP3K2XFL 246029	67581
GOL TREDLINE	2012	AUTO	9BWAB05U4C P090295	67582
GOL TREDLINE	2012	AUTO	9BWAB05UXC P108332	67583

3.- LOS SERVICIOS QUE OFRECE

3.1 Gerencia de Proyectos.

Formulación de términos de referencia, para la cotización o concurso de estudios y proyectos.

Coordinación técnica de la elaboración de estudios y proyectos.

Formulación de estudios paramétricos de costo e inversión de los trabajos requeridos.

Coordinación de la elaboración de cuantificaciones de proyectos y la formulación de presupuestos base.

Coordinación técnica de los procesos de convocatoria evaluación y fallo, de los Concursos de Obra correspondientes.

Coordinación Técnica y seguimiento de la obtención de Licencias y permisos.

3.2 Evaluación Inmobiliaria, Técnica y Financiera.

Análisis de la vocación de uso de un predio. Usos del suelo y densidades permitidas.

Evaluación del estado físico de inmuebles. Propuesta de tipo de trabajos por realizar.

Propuesta de estudios técnicos y proyectos por realizar. Estudios de impacto urbano.

Formulación de estudios de factibilidad financiera inmobiliaria.

3.3. Evaluación de obra

Análisis técnico de problemas específicos en obra en proceso y la presentación del informe correspondiente con las recomendaciones de los cursos de acción a seguir.

3.4. Auditoria de Obra

Es la revisión exhaustiva de una obra, evaluando:

Que la obra se haya contratado conforme a los procedimientos establecidos.

Que existan los elementos contractuales de control, tales como: proyectos, presupuestos autorizados, programas de obra.

Que existan las licencias y autorizaciones requeridas por las autoridades y reglamentos de la localidad.

Que la calidad de la obra corresponda a las especificaciones,

La desviación del programa de obra

La correspondencia entre la obra ejecutada y la obra pagada, estableciendo en su caso las deductivas aplicables.

Que los conceptos de obra ejecutados no contemplados en el presupuesto contractual, hayan sido autorizados conforme a procedimientos establecidos y tengan un respaldo presupuestal.

3.5 Supervisión de obras de edificación e infraestructura

Trabajos previos al inicio de obra.

- Verificación de Licencias y permisos

- Verificación de medidas del predio.

- Verificación del proyecto

- Verificación del presupuesto

Trabajos durante la obra.

- Control de programa y avances

- Control de presupuesto

- Control de estimaciones

- Control de calidad

Trabajos al término de la obra.

- Recepción de la obra

- Revisión y autorización de finiquitos

- Verificación de retiro de campamento y bodegas

3.6 Verificación de obras de vivienda y urbanización

Servicios conforme a lo establecido por el INFONAVIT para créditos de vivienda en LINEA II

3.7 Sistemas de información y digitalización de datos.

4. - TRABAJOS REALIZADOS**4.1 Resumen de trabajos****Resumen del Historial de Trabajos Realizados 2000-2018**

	viviendas	Monto
GOBIERNO DEL DISTRITO FEDERAL		
D.G.C.O.H.		\$ 772,140.61
SACMEX		\$ 1,148,976.40
I N V I	1,067	\$ 3,141,968.46
D.G.O.P.		\$ 1,270,019.07
DELEGACION MAGDALENA CONTRERAS		\$ 1,500,279.03
DELEGACION GUSTAVO A.MADERO		\$ 572,181.38
TOTAL	1,067	\$ 8,405,564.95
C.F.E.		
		\$ 1,619,144.68
TOTAL		\$ 1,619,144.68
SAT		
		\$ 7,319,747.00
SCJN		\$ 1,710,168.59
TOTAL		\$ 9,029,915.59
S.C.T.		
		\$ 482,479.89
TOTAL		\$ 482,479.89
CONSULPRO		
		\$ 878,139.35
TOTAL		\$ 878,139.35
CONAGUA		
		\$ 29,488,755.46
TOTAL		\$ 29,488,755.46
I.S.S.S.T.E		
		\$ 2,578,456.37
FOVISSSTE	89	\$ 1,305,049.81
TOTAL	89	\$ 3,883,506.18
INFONAVIT		
ESTADO DE MEXICO	17,282	\$ 26,843,942.73
ESTADO DE MORELOS.	6,542	\$ 16,861,887.14
ESTADO DE HIDALGO	701	\$ 1,231,942.45
MEXICO, D.F.	182	\$ 382,962.39
TOTAL	24,707	\$ 45,320,734.71
TOTALES	25,863	\$ 99,108,240.80

RELACION DE OBRAS DE LA EMPRESA

No.	Contratante	No. contrato	Obra y/o servicios contratados	Fechas		Importe contratado	Lugar	Avance	Importe por ejercer
				Inicio	Fin				
	C.F.E.		C.F.E.			\$ 1,619,144.68			
1	C.F.E.	DVMC-ODI-OP-086/12	"SERVICIO DE DIRECTOR RESPONSABLE DE OBRA (DRO) PARA LA REVISION DEL PROYECTO EJECUTIVO DEL EDIFICIO TECNICO NEZAHUALCOYOTL DE ACUERDO A LA NORMATIVIDAD Y REGLAMENTO VIGENTE PARA LA CONSTRUCCION Y SEGURIDAD ESTRUCTURAL EN EL ESTADO DE MEXICO Y TRAMITOLOGIA INTEGRAL PARA LA OBTENCION DE LICENCIAS Y PERMISOS PARA LA CONSTRUCCION"	5-sep-12	5-nov-12	\$ 345,000.00	Edo. De México	100.00%	\$0.00
2	C.F.E.	DVMC-ODI-OP-056/13	SERVICIO DE DIRECTOR RESPONSABLE DE OBRA (DRO) Y CORRESPONSABLE PARA LA REVISION DL PROYECTO EJECUTIVO DE REESTRUCTURACIÓN Y DEMOLICIÓN DEL EDIFICIO UBICADO E LA AVENIDA JUÁREZ 90 DE ACUERDO A LA NORMATIVIDAD Y REGLAMENTO VIGENTE PARA LA TRAMITOLOGIA INTEGRAL PARA LA OBTENCIÓN DE LICENCIAS Y PERMISOS PARA LA CONSTRUCCION	1-jul-13	12-nov-13	\$ 646,028.64	México D.F.	100.00%	\$0.00
3	C.F.E.	DVMC-ODI-OP-056/13	CONVENIO MODIFICATORIO AL SERVICIO DE DIRECTOR RESPONSABLE DE OBRA (DRO) Y CORRESPONSABLE PARA LA REVISION DL PROYECTO EJECUTIVO DE REESTRUCTURACIÓN Y DEMOLICIÓN DEL EDIFICIO UBICADO E LA AVENIDA JUÁREZ 90 DE ACUERDO A LA NORMATIVIDAD Y REGLAMENTO VIGENTE PARA LA TRAMITOLOGIA INTEGRAL PARA LA OBTENCIÓN DE LICENCIAS Y PERMISOS PARA LA CONSTRUCCION	1-jul-13	12-nov-13	\$ 53,040.68	México D.F.	100.00%	\$0.00
4	C.F.E.	DVMC-ODI-OP-046/13	SERVICIO DE PERITO RESPONSABLE DE OBRA PARA LA REVISION DE LA CONSTRUCCION DEL EDIFICIO TECNICO NEZAHUALCOYOTL DE LA ZONA NEZAHUALCOYOTL, DE ACUERDO A LA NORMATIVIDAD Y RGLAMENTO VIGENTE PARA LA CONSTRUCCION Y SEGURIDAD ESTRUCTURAL EN EL ESTADO DE MEXICO	20-may-13	15-dic-13	\$ 302,986.12	Edo. De México	100.00%	\$0.00
5	C.F.E.	DVMC-ODI-OP-046/13	CONVENIO MODIFICATORIO AL SERVICIO DE PERITO RESPONSABLE DE OBRA PARA LA REVISION DE LA CONSTRUCCION DEL EDIFICIO TECNICO NEZAHUALCOYOTL DE LA ZONA NEZAHUALCOYOTL, DE ACUERDO A LA NORMATIVIDAD Y RGLAMENTO VIGENTE PARA LA CONSTRUCCION Y SEGURIDAD ESTRUCTURAL EN EL ESTADO DE MEXICO	20-may-13	15-dic-13	\$ 44,845.12	Edo. De México	100.00%	\$0.00
6	C.F.E.	DVMC-20-OP-028/15	SERVICIO CONSISTENTE EN REHABILITACIÓN DEL CENTRO DE ATENCIÓN A CLIENTES, UBICADO EN EL EDIFICIO JUÁREZ 90, DE LA ZONA DE DISTRIBUCION ZÓCALO.	13-nov-15	29-dic-15	\$ 227,244.12	México D.F.	100.00%	\$0.00
	D.G.C.O.H.		D.G.C.O.H.			\$ 772,140.61			
7	D.G.C.O.H.	2-07-CO-04-3-0622	SUPERVISION DE LA REHABILITACION ESPECIAL DE DRENAJE , MEDIANTE SU SUSTITUCION DE TUBERIA DE POLIETILENO DE ALTA DESNDIDA, DE 8" Y 12" DE DIAMETRO , CON EL SISTEMA DE PERFORACION DIRECCIONAL, ASI COMO LAS OBRA AUXILIARES Y COMPLEMENTARIAS, EN EL PALACIO	10-nov-02	30-nov-02	\$ 33,876.00	México D.F.	100.00%	\$0.00
8	D.G.C.O.H.	2-07-CO-04-3-0473	SUPERVISION DE LA CONSTRUCCION DE LA LINEA DE DISTRIBUICION DE AGUA POTABLE PARA LA COLONIA LOMAS DEL PEDREGAL EN LA DELEGACION IZTAPALAPA, D.F.	1-jun-02	14-ago-02	\$ 69,495.31	México D.F.	100.00%	\$0.00
9	D.G.C.O.H.	2-07-CO-04-3-0473/2-2	CONVENIO ESPECIAL	1-jun-02	15-sep-02	\$ 29,660.58	México D.F.	100.00%	\$0.00
10	D.G.C.O.H.	2-07-CO-04-3-0292	SUPERVISION DE LA CONSTRUCCION DEL CENTRO DE CONTROL DE MOTORES, CASETA DE CLORACION, BARRA PERIMETRAL Y PATIO DE MANIOBRAS, ASI COMO EL EQUIPAMIENTO MECANICO, LINEA DE DESCARGA Y SUMINISTROS, SUBESTACION ELECTRICA TIPO "H" DE 150 KVA, 23000/440/254V, INS	22-may-02	4-ago-02	\$ 69,078.17	México D.F.	100.00%	\$0.00
11	D.G.C.O.H.	1-07-CO-04-3-0850	SUPERVISION DE LA CONSTRUCCION DE UN BY PASS A BASE DE TUBERIA DE ACERO DE 122 CM DE DIAM. Y UN TRAMO DE COLECTOR DE 1.83 M DE DIAM., UBICADO EN LA AV. MICHOACAN Y AV. RAFAEL ATLIXCO COL. BARRIO SAN MIGUEL, ASI COMO OBRAS AUXILIARES Y COMPLEMENTARIAS EN L	2-ene-02	6-mar-02	\$ 79,126.49	México D.F.	100.00%	\$0.00
12	D.G.C.O.H.	1-07-CO-04-3-0850-2	CONVENIO DE AMPLIACION	2-ene-02	15-jun-02	\$ 88,621.57	México D.F.	100.00%	\$0.00
13	D.G.C.O.H.	1-07-CO-04-3-0844	SUPERVISION DE LA ADAPTACION DE MADRINA DEL COLECTOR LUCIO BLANCO, EN LA CALLE INDEPENDENCIA ENTRE LA CALLE EMILIANO ZAPATA Y CALLE 20 DE NOVIEMBRE, PUEBLO DE SANTA MARTHA ACATITLA Y LA CONSTRUCCION DE LA CAJA DE CAIDA Y COLECTOR DE 76 CM DE DIAM. EN LA C	26-nov-01	31-dic-01	\$ 40,826.05	México D.F.	100.00%	\$0.00
14	D.G.C.O.H.	1-07-CO-04-3-0753	SUPERVISION DE LA CONSTRUCCION DE ATARJEIA CON TUBO DE CONCRETO DE 30 CM DE DIAM. SOBRE LA CALLE LUNA No. 168 COL. GUERRERO, CONSTRUCCION DE ATARJEIA CON TUBO DE CONCRETO DE 38 CM DE DIAM. SOBRE CALLE LUIS MOYA No. 101 COL. CENTRO, CONSTRUCCION DE ATARJEIA C	8-nov-01	31-dic-01	\$ 107,156.70	México D.F.	100.00%	\$0.00
15	D.G.C.O.H.	1-07-CO-04-3-0753-2	CONVENIO DE REDUCCION	8-nov-01	31-dic-01	-\$ 43,418.83	México D.F.	100.00%	\$0.00
16	D.G.C.O.H.	1-07-CO-04-3-0331	SUPERVISION DE LA CONSTRUCCION DE CASETAS PARA PERSONAL OPERATIVO, BAÑOS, CASETA DE PEROXIDO Y MALLA CICLONICA, UBICADA EN EL SISTEMA REGIONAL DE ALMOLOYA DEL RIO, SISTEMA LERMA SUR, ASI COMO OBRAS COMPLEMENTARIAS, LERMA, EDO. DE MEXICO	3-ago-01	18-oct-01	\$ 73,301.93	Edo de México	100.00%	\$0.00
17	D.G.C.O.H.	0-07-CO-04-3-0698	SUPERVISION DE LA CONSTRUCCION DE LA LINEA DE CONDUCCION DE 12" DE DIAMETRO DEL TANQUE SAN PABLO OZTOTEPEC AL TANQUE CUAUHTENCO II EN LA DELEGACION MILPA ALTA, DISTRITO FEDERAL	1-sep-00	30-dic-00	\$ 111,154.75	México D.F.	100.00%	\$0.00
18	D.G.C.O.H.	0-07-CO-04-3-0551	SUPERVISION DE TRABAJOS DE OBRA CIVIL, MODIFICACION A DESCARGAS, OBRAS AUXILIARES Y COMPLEMENTARIAS EN POZOS: VILLACOAPA 7 Y 8, PERIFERICO 2, 4 Y 12, DEPORTIVO DURANGO, REY MOCTEZUMA, R2 Y R-3 DE AGUA POTABLE DE LA RED HIDRAULICA DEL D.F. PARA INSTALACION	24-jul-00	6-oct-00	\$ 113,261.89	México D.F.	100.00%	\$0.00
	SACMEX		SACMEX			\$ 1,148,976.40			\$0.00
19	SACMEX	0095-30-AD-DC-1-14-1928	"SUPERVISIÓN DE LA REHABILITACIÓN DE LAS CAPTACIONES REMEDIOS Y TLALNEPANTLA, EN LA DELEGACIÓN GUSTAVO A MADERO, D.F."	16-may-14	26-sep-14	\$ 129,309.79	México D.F.	100.00%	\$0.00

RELACION DE OBRAS DE LA EMPRESA

No.	Contratante	No. contrato	Obra y/o servicios contratados	Fechas		Importe contratado	Lugar	Avance	Importe por ejercer
				Inicio	Fin				
20	SACMEX	0545-30-AD-DC-1-11	SUPERVISIÓN TÉCNICA Y ADMINISTRATIVA PARA LA REHABILITACIÓN DE LA RED SECUNDARIA DE DRENAJE EN LA COLONIA LA FERROCARRILERA, DELEGACIÓN GUSTAVO A. MADERO, D.F.	10-oct-11	31-dic-11	\$ 215,442.43	México D.F.	100.00%	\$0.00
21	S.A.C.M.	0497-30-AD-DC-1-09-1928	SUPERVISIÓN TÉCNICA Y ADMINISTRATIVA PARA LOS TRABAJOS DE EMERGENCIA PARA EXTRACCIÓN DE MATERIAL DE ARRASTRE Y CAÍDOS, ASÍ COMO LA REPARACIÓN DE 60.0 MTS DE TALUD APROXIMADAMENTE. INCLUYENDO LIMPIEZA GENERAL DEL CAUCE EN LA MARGEN IZQUIERDA DEL RÍO MAGDALENA, POR DESBORDAMIENTO DE LAS AGUAS PLUVIALES DEBIDO A LA LLUVIA TORRENCIAL DEL DÍA 21 DE SEPTIEMBRE DEL 2009, UBICADOS AGUAS ARRIBA DE BOULEVARD DE LA LUZ, EN LA COLONIA JARDINES DEL PEDREGAL, DELEGACIÓN ALVARO OBREGÓN, D.F.	24-sep-09	31-dic-09	\$ 118,560.91	México D.F.	100.00%	\$0.00
22	S.A.C.M.	06-CD-03-30-0412-1-07	SUPERVISIÓN TÉCNICA Y ADMINISTRATIVA DE LA CONSTRUCCIÓN DEL COLECTOR MARGINAL SANITARIO DE 0.61M DE DIÁMETRO Y ADECUACIÓN DE LA ESTRUCTURA DE CAPTACIÓN PARA EL SANEAMIENTO DE LA BARRANCA DEL CONJUNTO RESIDENCIAL LA LOMA EN LA DELEGACIÓN MIGUEL HIDALGO, D.F.	21-oct-07	31-dic-07	\$ 98,717.82	México D.F.	100.00%	\$0.00
23	S.A.C.M.	06-CD-03-30-0249-1-06	Supervisión de los Trabajos de Mantenimiento de Obra Civil consistentes en Adecuación de Barda perimetral, herrería, pintura general en pozos Villa Olímpica No. 2 y Fuentes Brotantes No. 1, Caseta de vigilancia en subestación Venta de Carpio, adecuación de caseta de 4 x 5 m. para alojamiento de interruptor de transferencia de 23,000 volts, rehabilitación de barda perimetral, rampa mejoramiento de terreno, concertina, malla electrosoldada, concreto lanzado, impermeabilización, cimentación, adecuación de muro de contención, estabilización de terreno y compactación en tanques Santa Ana Tlacotenco No. 3, GM-20, ubicados en las Delegaciones Iztapalapa, Gustavo A. Madero, Milpa Alta, zonas Norte, Oriente y sur del D.F. y Estado de México	28-ago-06	26-oct-06	\$ 123,423.41	México D.F.	100.00%	\$0.00
24	S.A.C.M.	06-CD-03-30-0068-1-06	SUPERVISIÓN TÉCNICA Y ADMINISTRATIVA PARA LA CONSTRUCCIÓN DE LA LÍNEA DE CONDUCCIÓN DE AGUA TRATADA DE 203 MM (8") DE DIÁMETRO, PARA LA RECARGA DEL CANAL NACIONAL, EN LAS DELEGACIONES COYOACÁN E IZTAPALAPA, D.F.	3-abr-06	16-jul-06	\$ 203,307.45	México D.F.	100.00%	\$0.00
25	S.A.C.M.	06-PD-SA-30-0076-1-04	SUPERVISIÓN TÉCNICA Y ADMINISTRATIVA DE LOS TRABAJOS DE DESAZOLVE EN EL GRAN CANAL DE DESAGÜE DE LA CIUDAD DE MÉXICO DEL KM. 9+483.60 AL KM. 13+850.00 EN BASE A UNA RASANTE SIN PENDIENTE, CON UNA COTA DE 2,225.50 M Y UNA SECCIÓN HIDRÁULICA DE 15 M. DE FONDO, CON TALUDES DE 45°	12-abr-04	25-jul-04	\$ 260,214.59	México D.F.	100.00%	\$0.00
	CONAGUA		CONAGUA			\$ 29,488,755.46			
26	CONAGUA	SGIH-OCFS-TAB-12-TT-347-RF-13	SUPERVISIÓN ADMINISTRATIVA Y FINANCIERA DE LOS ESTUDIOS Y PROYECTOS DEL PLAN HIDRICO INTEGRAL DEL ESTADO DE TABASCO 2010-2011	23-feb-12	30-dic-12	\$ 6,782,735.60	Villa Hermosa, Tabasco	100.00%	\$0.00
27	CONAGUA	SGIH-OCFS-TAB-10-TT-347-RF-D	SUPERVISIÓN ADMINISTRATIVA Y FINANCIERA DE LOS ESTUDIOS Y PROYECTOS DEL PLAN HIDRICO INTEGRAL DEL ESTADO DE TABASCO 2010-2011	1-dic-10	30-dic-11	\$ 8,187,903.46	Villa Hermosa, Tabasco	100.00%	\$0.00
28	CONAGUA	SGIH-OCSS-TAB-10-TT-028-RF-13	SUPERVISIÓN TÉCNICA, ADMINISTRATIVA Y FINANCIERA DE LOS ESTUDIOS Y PROYECTOS EJECUTIVOS DEL PLAN HIDRICO INTEGRAL DEL ESTADO DE TABASCO, DE LA DIRECCIÓN LOCAL DE TABASCO.	1-abr-10	31-dic-10	\$ 8,540,600.69	Villa Hermosa, Tabasco	100.00%	\$0.00
29	CONAGUA	OAVM-DAPDS-MEX-10-241-FE-D	COORDINACIÓN, SUPERVISIÓN Y CONTROL DE LOS TRABAJOS DE RECTIFICACIÓN Y REHABILITACIÓN DE LA BARRANCA LOS ACUALES Y SUS AFLUENTES, ASÍ COMO LA BARRANCA EJIDAL EN TRAMOS CRÍTICOS PARA DESALOJAR LAS AGUAS PLUVIALES EN EL MUNICIPIO DE COACALCO DE BERRIOZABAL, ESTADO DE MÉXICO	8-mar-10	23-jul-10	\$ 344,827.59	Edo. De México	100.00%	\$0.00
30	CONAGUA	OAVM-DAPDS-MEX-10-217-FE-D	SUPERVISIÓN DE LOS TRABAJOS DE DESAZOLVE PARCIAL PARA LIBERAR EL ÁREA HIDRÁULICA PARA PERMITIR EL LIBRE FLUJO DEL AGUA EN TODA LA SECCIÓN DEL CAUCE DE LAS PRESAS, "LOS CUARTOS" Y "TOTOLICA"	1-mar-10	28-jun-10	\$ 775,862.07	Edo. De México	100.00%	\$0.00
31	CONAGUA	SGIH-OCFS-TAB-09-TT-146-RF-13	COORDINACIÓN DE LA SUPERVISIÓN Y DE LA ASISTENCIA TÉCNICA EN LA CONSTRUCCIÓN DE LAS OBRAS Y ACCIONES DEL PLAN HIDRICO INTEGRAL DE TABASCO EN 2009 DE LA DIRECCIÓN LOCAL TABASCO	1-ago-09	10-mar-10	\$ 4,856,826.05	Villa Hermosa, Tabasco	100.00%	\$0.00
	D.G.O.P.		D.G.O.P.			\$ 1,270,019.07			
32	D.G.O.P.	S02-02-3-0167	SUPERVISIÓN DE OBRA PARA EL CAMBIO DE TECHUMBRE, PLAFOND, REFUERZO DE ESTRUCTURA Y ACABADOS EN LA SALA SILVESTRE REVUELTAS DEL CENTRO CULTURAL OLLIN YOLIZTLI, UBICADO EN AV. PERIFÉRICO No. 5141, COLONIA ISIDRO FABELA, DELEGACIÓN TLALPAN	2-sep-02	31-dic-02	\$ 214,033.85	México D.F.	100.00%	\$ -
33	D.G.O.P.	S03-01-3-0021	SUPERVISIÓN DE LA TERMINACIÓN DE ACABADOS EN LA SALA SILVESTRE REVUELTAS DEL CENTRO CULTURAL OLLIN YOLIZTLI, UBICADO EN AV. PERIFÉRICO No. 5141, COLONIA ISIDRO FABELA, DELEGACIÓN TLALPAN	3-feb-03	31-dic-03	\$ 82,579.33	México D.F.	100.00%	\$ -
34	D.G.O.P.	V07.01.3.0340	SUPERVISIÓN AL PROYECTO INTEGRAL PARA LA CONSTRUCCIÓN DE LA GAZA DE INCORPORACIÓN DEL GRAN CANAL A PERIFÉRICO ARCO NORTE, UBICADO EN LA DELEGACIÓN GUSTAVO A. MADERO EN COLINDANCIA CON EL MUNICIPIO DE ECATEPEC DE MORELOS, ESTADO DE MÉXICO	1-dic-07	30-sep-08	\$ 819,130.43	México D.F.	100.00%	\$ -
35	D.G.O.P.	V07.01.3.0340/REV2	CONVENIO DE AMPLIACIÓN.	25-oct-10	23-dic-10	\$ 154,275.46	México D.F.	100.00%	\$ -
	DELEGACIÓN GUSTAVO A. MADERO		DELEGACIÓN GUSTAVO A. MADERO			\$ 572,181.38			
36	DELEGACIÓN GUSTAVO A. MADERO	DGAM/DGODU/SEP/PO-2001/229	SUPERVISIÓN DEL MANTENIMIENTO PREVENTIVO Y CORRECTIVO DE 12 CASAS Y UNIDADES DE PROTECCIÓN SOCIAL, UBICADAS EN LAS DIRECCIONES TERRITORIALES 1, 2, 3, 4, 8, 9 Y 10	9-oct-01	31-dic-01	\$ 138,122.12	México D.F.	100.00%	\$ -
37	DELEGACIÓN GUSTAVO A. MADERO	02-CD-07-30-0124-104	SUPERVISIÓN A LA CONSTRUCCIÓN DE LA TERCERA ETAPA DE LAS OBRAS DE MITIGACIÓN DE ALTO RIESGO EN EL CERRO DEL CHIQUIHUITE, COLONIAS SAN JUAN GPE., TICOMAN Y CANDELARIA TICOMAN, ZONA TERRITORIAL No.8	13-sep-04	31-dic-04	\$ 103,199.53	México D.F.	100.00%	\$ -
38	DELEGACIÓN GUSTAVO A. MADERO	02-CD-07-30-0035-105	SUPERVISIÓN PARA EL " FRESADO Y RENCARPETADO EN AV. RÍO DE GUADALUPE, NORTE 90 HENRY FORD, COLONIAS PUEBLO. SAN JUAN DE ARAGÓN, SAN PEDRO EL CHICO Y GERTRUDIS SÁNCHEZ	25-abr-05	25-jul-05	\$ 206,054.21	México D.F.	100.00%	\$ -

RELACION DE OBRAS DE LA EMPRESA

No.	Contratante	No. contrato	Obra y/o servicios contratados	Fechas		Importe contratado	Lugar	Avance	Importe por ejercer
				Inicio	Fin				
39	DELEGACIÓN GUSTAVO A. MADERO	02-CD-07-30-0027-1-06	SSUPERVISIÓN, PARA EL FRESADO Y REENCARPETADO EN AV.VILLA DE AYALA ENTRE GRAN CANAL Y ATOTONICO, COL. SANFELIPE DE JESUS, CAMPESTRE ARAGON Y COL. PROVIDENCIA, DELEGACION TERRITORIAL No.3	5-abr-06	13-jun-06	\$ 124,805.52	México D.F.	100.00%	\$ -
	DELEGACIÓN LA MAGDALENA CONTRERAS		DELEGACIÓN MAGDALENA CONTRERAS			\$ 1,500,279.03			
40	DELEGACIÓN LA MAGDALENA CONTRERAS	MC-DGODU-POA-CIR-009-02	SUPERVISIÓN PARA LA CONSERVACIÓN Y MANTENIMIENTO DE 11 PLANTELES DE NIVEL PRIMARIA: ÁLVARO OBREGÓN, CARLOS DE SIGÜENZA Y GÓNGORA, CUAUHEMOC, FRANCISCO NICODEMO, GUADALUPE FLORES ALONSO, JUVENTINO ROSAS, LIDICE, MARIA ADELINA FLORES MORALES.	20-may-02	23-sep-02	\$ 183,667.45	México D.F.	100.00%	\$ -
41	DELEGACIÓN LA MAGDALENA CONTRERAS	MC-DGODU-POA-AD-RF-009-03	SUPERVISIÓN PARA LA CONSTRUCCIÓN Y ADECUACIÓN DEL DEPORTIVO 1 DE MAYO	7-abr-03	29-dic-03	\$ 199,419.63	México D.F.	100.00%	\$ -
42	DELEGACIÓN LA MAGDALENA CONTRERAS	MC-DGODU-POA-AD-092-03	DICTAMEN EN MURO CAPULINES, DERIVADOS DEL CONTRATO DE OBRA PUBLICA A BASE DE PRECIOS UNITARIOS Y TIEMPO DETERMINADO.	28-oct-03	24-nov-03	\$ 39,997.00	México D.F.	100.00%	\$ -
43	DELEGACIÓN LA MAGDALENA CONTRERAS	MC-DGODU-POA-CIR-RF-026-03	ELABORACIÓN DE PROYECTO EJECUTIVO PARA LA CONSTRUCCIÓN DE GIMNASIO EN EL PREDIO DENOMINADO EL OÁSIS.	30-abr-03	13-jun-03	\$ 877,195.00	México D.F.	100.00%	\$ -
44	DELEGACIÓN LA MAGDALENA CONTRERAS	MC-DGODU-POA-AD-101-03	ESTUDIO DE IMPACTO AMBIENTAL E HIDRÁULICO PARA LA ESTRUCTURA DEL CONDUCTO CERRADO TEXIMOLOYA.	25-nov-03	27-dic-03	\$ 199,999.95	México D.F.	100.00%	\$ -
	S.C.T.		S.C.T.			\$ 482,479.89			
45	S.C.T.	INTP-DGRM-005/2003-01	SUPERVISIÓN ,VIGILANCIA , CONTROL Y REVISIÓN DE LOS TRABAJOS DE CONSTRUCCIÓN, CONSUMO	29-sep-03	18-may-04	\$ 482,479.89	México D.F.	100.00%	\$ -
			CONSULPRO			\$ 878,139.35			
46	GEO EDIFICACIONES SA DE CV	1005	SUPERVISIÓN PARA TERRACERIAS Y ASFALTOS. INCLUYE: TODO LO NECESARIO PARA SU CORRECTA EJECUCIÓN, PARA EL CENTRO DE SERVICIOS ADMINISTRATIVOS DE ZUMPANGO, EDO. DE MEXICO	18-jul-10	9-ago-10	\$ 141,705.90	Edo. De México	100.00%	\$ -
47	GEO EDIFICACIONES SA DE CV	1006	SUPERVISIÓN PARA URBANIZACION, ESTRUCTURA, ALBANILERIA, OBRA EXTERIOR Y ACABADOS. INCLUYE TODO LO NECESARIO PARA SU CORRECTA EJECUCIÓN, EN EL CENTRO DE SERVICIOS ADMINISTRATIVOS DE ZUMPANGO., EDO. DE MEXICO	9-ago-10	3-dic-10	\$ 736,433.45	Edo. De México	100.00%	\$ -
	SAT		SAT			\$ 7,319,747.00			
48	SAT	CE-FID-ITP-A-005/07	Supervisión trabajos remodelación en primer nivel Administraciones locales de Auditoría y Tecnología de la información y construcción comedor empleados en Tijuana	9-abr-07	11-dic-07	732,764.09	Tijuana, B.C.	100.00%	\$ -
49	SAT	CE-FID-ITP-A-006/07	Supervisión trabajos remodelación en primer nivel Administraciones locales de Auditoría, Recaudación y Tecnología de la información en La Paz	9-abr-07	11-dic-07	737,891.02	La Paz, B.C.S.	100.00%	\$ -
50	SAT	CE-FID-ITP-A-006/07-1	CONVENIO Modificadorio (Tiempo y Costo) Supervisión trabajos remodelación en primer nivel Administraciones locales de Auditoría, Recaudación y Tecnología de la información en La Paz.	9-abr-07	11-dic-07	93,901.66	La Paz, B.C.S.	100.00%	\$ -
51	SAT	CE-FID-ITP-M-018/08	Supervisión a los trabajos de 2ª Etapa de remodelación y Optimización de espacios en segundo nivel para diversas Administraciones Locales en Querétaro, en el Inmueble ubicado en calle Ignacio Allende Sur Número 8, Centro Histórico , C.P. 76000 , Santiago de Querétaro , Qro.	16-jun-08	1-mar-09	643,665.00	Qrertaro, Qro.	100.00%	\$ -
52	SAT	CE-FCLA-ITP-M-033/09	Supervisión de los trabajos de obras exteriores y cambio de cubierta del inmueble que ocupa la administración Local de Mazatlan, ubicado en la calle de Venustiano Carranza, numero 107 sur, Colonia Centro c.p. 82000, en Mazatlán Sinaloa.	1-dic-09	12-ago-10	547,011.27	Mazatlán, sin.	100.00%	\$ -
53	SAT	CE-FCLA-LP-M-032/09	Supervisión de los trabajos de la 3a. Etapa de remodelación y optimizacion de espacios para la Administración Local de Recaudación y la Subadministración Local de Comunicaciones Tecnológicas de la Información, en el segundo nivel del inmueble denominado edificio de la Luz, en Tampico, ubicado en Héroes del Cañonero s/n, edificio "La Luz", zona Centro, c.p. 89000 en Tampico Tamaulipas	21-dic-09	29-sep-10	799,877.96	Tampico, Tamps.	100.00%	\$ -
54	SAT	CE-FCLA-LP-A-037/09	Supervisión para los trabajos de 3a etapa de acondicionamiento de oficinas para la Administración Local de Aduanas en la Paz, ubicada en Paseo Álvaro Obregón con numero 320, colonia Centro c.p. 3000, en la Paz, Baja California Sur.	18-ene-10	13-sep-10	451,042.77	La Paz, B.C.S.	100.00%	\$ -
55	SAT	CE-FCLA-LP-M-019/10	Supervisión de la 2a. Etapa de acondicionamiento de oficinas para la administración local de recaudación, subadministración local de comunicaciones y tecnologicas de la informacion y centro de recursos y servicios en Nvo. Laredo, Tamaulipas	22-nov-10	19-oct-11	739,966.93	Nvo. Laredo, Tamps.	100.00%	\$ -
56	SAT	CE-FCLA-LP-A-015/11	Supervisión de los trabajos de acondicionamiento de oficinas y obras colaterales, para la reubicación del modulo de asistencia al contribuyente en Villa hermosa Tabasco.	14-mar-11	19-sep-11	389,769.33	Villahermosa. Tab.	100.00%	\$ -
57	SAT	CE-FCLA-LP-M-004/14	Supervision de los trabajos de la 4a etapa de Acondicionamiento de oficinas y obras exteriores en la Administracion Local de Merida, ubicados en Calle 8 No. 317 x 1 x 1B, Fraccionamiento Gonzalo Guerrero, Cp.	1-abr-14	10-abr-15	960,983.75	Merida Yuc.	100.00%	\$ -
58	SAT	CE-FCLA-LP-M-004/14-3	CONVENIO Modificadorio (Tiempo y Costo) Supervision de los trabajos de la 4a etapa de Acondicionamiento de oficinas y obras exteriores en la Administracion Local de Merida, ubicados en Calle 8 No. 317 x 1 x 1B,	9-jun-14	18-sep-15	205,997.38	Merida Yuc.	100.00%	\$ -
59	SAT	CE-FCLA-AD-M-011/14	SERVICIOS DE SUPERVISIÓN DE LOS TRABAJOS DE LA 3A ETAPA DE ACONDICIONAMIENTO DE OFICINAS PARA LA ADMINISTRACIÓN LOCAL DE SERVICIOS AL CONTRIBUYENTE, EN PLANTA BAJA Y ÁREAS DEL SEMISÓTANO PARA LAS ADMINISTRACIONES LOCALES DE AUDITORIA FISCAL, JURÍDICA, RECAUDACIÓN, RECURSOS Y SERVICIOS, ASISTENCIA AL CONTRIBUYENTE Y SUBADMINISTRACIÓN LOCAL DE COMUNICACIONES Y TECNOLOGÍA DE LA INFORMACIÓN Y ÁREAS COMUNES, EN EL EXHOTEL PALACIO DEL RIO, NUEVO LAREDO, TAMAULIPAS.	18-jun-14	29-mar-15	861,017.96	Nvo. Laredo, Tamps.	100.00%	\$ -
60	SAT	CE-FCLA-AD-M-011/14-1	CONVENIO Modificadorio (Tiempo y Costo) SERVICIOS DE SUPERVISIÓN DE LOS TRABAJOS DE LA 3A ETAPA DE ACONDICIONAMIENTO DE OFICINAS PARA LA ADMINISTRACIÓN LOCAL DE SERVICIOS AL CONTRIBUYENTE, EN PLANTA BAJA Y ÁREAS DEL SEMISÓTANO PARA LAS ADMINISTRACIONES LOCALES DE AUDITORIA FISCAL, JURÍDICA, RECAUDACIÓN, RECURSOS Y SERVICIOS, ASISTENCIA AL CONTRIBUYENTE Y SUBADMINISTRACIÓN LOCAL DE COMUNICACIONES Y TECNOLOGÍA DE LA INFORMACIÓN Y ÁREAS COMUNES, EN EL EXHOTEL PALACIO DEL RIO, NUEVO LAREDO, TAMAULIPAS.	18-jun-14	8-jun-15	155,857.88	Nvo. Laredo, Tamps.	100.00%	\$ -

RELACION DE OBRAS DE LA EMPRESA

No.	Contratante	No. contrato	Obra y/o servicios contratados	Fechas		Importe contratado	Lugar	Avance	Importe por ejercer
				Inicio	Fin				
	SCJN		S.C.J.N.			\$ 1,710,168.59			
61	SCJN	SCJN/DGAS/PS-608/12/2007	Supervisión para la obra de adecuación y ampliación de la casa de la Cultura Jurídica en San Luis Potosí, San Luis Potosí, ubicada en avenida Venustiano Carranza Número 1830, colonia Del Valle, Código Postal 78200, San Luis Potosí, San Luis Potosí.	23-ene-08	19-ago-08	270,829.28	San Luis Potosí. S.L.P.	100.00%	\$ -
62	SCJN	SCJN/DGAS/PS-439/11/2008	Supervisión de la obra de adecuación y ampliación de la Casa de la Cultura Jurídica en Saltillo, Coahuila	26-dic-08	7-jul-10	785,192.24	Saltillo, Coah.	100.00%	\$ -
63	SCJN	4513002614	Supervisión de la Obra de adecuación de la Casa Jurídica en Ensenda Baja California.	19-ago-13	5-may-14	654,147.07	Ensenada, B.C.	100.00%	\$ -
	I.S.S.S.T.E		I.S.S.S.T.E			\$ 2,578,456.37			
64	I.S.S.S.T.E	CGA-SOC-SP-019-2005	SUPERVISION DIRECTA EN CAMPO, COORDINACIÓN, VIGILANCIA Y CONTROL PARA LOS TRABAJOS DE OBRA CIVIL E INSTALACIONES ELECTROMECANICAS, EN LOS SERVICIOS DE HOSPITALIZACIÓN, LABORATORIO CLINICO Y SERVICIOS GENERALES DE LA CLINICA HOSPITAL ZITAHUARO, MICHOACAN; ASI COMO LA SUPERVISION DIRECTA EN CAMPO, COORDINACIÓN, VIGILANCIA Y CONTROL PARA LOS TRABAJOS DE OBRA CIVIL E INSTALACIONES ELECTROMECANICAS DE LA U.M.F. TIPO "C" EN LOS REYES DE SALGADO, MICHOACAN.	22-jun-05	15-jun-06	\$ 652,897.64	MICHOACAN	100.00%	\$ -
65	I.S.S.S.T.E	CGA-SOC-SP-032-2005	SUPERVISION DIRECTA EN CAMPO, COORDINACIÓN, VIGILANCIA Y CONTROL PARA LOS TRABAJOS DE OBRA CIVIL E INSTALACIONES ELECTROMECANICAS, CORRESPONDIENTES A LA CLINICA DE ESPECIALIDADES DEL COMPLEJO ZONA ORIENTE EN LA PARTE POSTERIOR DEL HOSPITAL REGIONAL "IGNACIO ZARAGOZA", MÉXICO, D.F.. C.M.F. CONJUNTO ZARAGOZA, D.F.	6-dic-05	22-dic-06	\$ 1,375,382.52	MEXICO, D.F.	100.00%	\$ -
66	I.S.S.S.T.E	CGA-SOC-SP-002-2006	SUPERVISION DIRECTA EN CAMPO, COORDINACIÓN, VIGILANCIA Y CONTROL DE LA CONTINUACION DE LOS TRABAJOS DE OBRA CIVIL E INSTALACIONES ELECTROMECANICAS, DEL CENTRO DE APOYO Y DIAGNOSTICO (CAD), EN EL COMPLEJO ZONA ORIENTE, MEXICO, D.F. C.M.F. CONJUNTO ZARAGOZA, D.F.	4-may-06	22-dic-06	\$ 550,176.21	MEXICO, D.F.	100.00%	\$ -

RELACION DE OBRAS DE LA EMPRESA

No.	Contratante	Número de Contrato	Obra y/o servicios contratados	viviendas	Fechas		Importe contratado	Lugar	Avance verificación	Importe por ejercer
					Inicio	Fin				
			EDO. DE MEXICO	16224			\$ 24,930,270.04			
67	INFONAVIT	01-00-GV-D-0288-1	Prestación de servicios de verificación para la construcción de 711 viviendas en el Conjunto Urbano "Villa del Real", ubicado en el km 34 de la carretera México Pachuca, Municipio de Tecámac.	711	26-mar-01	26-mar-02	\$ 366,236.10	Edo de México	100.00%	\$ -
68	INFONAVIT	01-00-GV-D-0373-4	Prestación de servicios de verificación para la construcción de 557 viviendas en el Conjunto Urbano "Villa del Real", ubicado en el km. 34 de la carretera México Pachuca, Municipio de Tecámac.	557	30-abr-01	30-ago-01	\$ 104,559.48	Edo de México	100.00%	\$ -
69	INFONAVIT	01-01-GD-V-0583-1	Prestación de servicios de verificación para la construcción de 248 viviendas en el Conjunto Urbano "Villa del Real", ubicado en el km. 34 de la carretera México Pachuca, Municipio de Pachuca, Municipio de Tecámac.	248	7-jun-01	7-jun-02	\$ 144,874.66	Edo de México	100.00%	\$ -
70	INFONAVIT	01-00-GV-D-0497-4	Prestación de servicios de verificación para la construcción de 143 viviendas en el Conjunto Urbano "Villas de Tulpetlac" ubicado en el Municipio de Ecatepec.	143	19-jun-01	19-jun-02	\$ 86,444.74	Edo de México	100.00%	\$ -
71	INFONAVIT	01-00-GV-D-0595-3	Prestación de servicios de verificación para la construcción de 800 viviendas en el Conjunto Urbano "Héroes de Tecámac C I - 8", Municipio de Tecámac.	800	3-dic-01	2-dic-02	\$ 508,800.00	Edo de México	100.00%	\$ -
72	INFONAVIT	01-00-GV-D-0594-2	Prestación de servicios de verificación para la construcción de 750 viviendas en el Conjunto Urbano "Héroes de Tecámac I-7", Municipio de Tecámac.	750	3-dic-01	2-dic-02	\$ 477,000.00	Edo de México	100.00%	\$ -
73	INFONAVIT	02-01-GV-D-0395-5	Prestación de servicios de verificación para la construcción de 180 viviendas en el Conjunto Urbano "Villa del Real" ubicado en el km 34 de la carretera México Pachuca, Municipio de Tecámac	180	15-dic-01	15-dic-02	\$ 108,054.00	Edo de México	100.00%	\$ -
74	INFONAVIT	02-01-GV-D-0394-4	Prestación de servicios de verificación para la construcción de 300 viviendas en El Conjunto Urbano "Villa del Real" ubicado en el km 34 de la carretera México Pachuca, Municipio de Tecámac.	300	1-abr-02	30-mar-03	\$ 160,297.50	Edo de México	100.00%	\$ -
75	INFONAVIT	02-02-GV-D-0697-3	Prestación de servicios de verificación para la construcción de 330 viviendas en el Conjunto Urbano "Villa de Real" ubicado en el km.34 de la carretera México Pachuca, Municipio de Tecámac.	330	2-may-02	2-may-03	\$ 176,514.53	Edo de México	100.00%	\$ -
76	INFONAVIT	02-02-GV-D-0699-5	Prestación de servicios de verificación para la construcción de 558 viviendas en el Conjunto Urbano "Villa del Real" ubicado en el km 34 de la carretera México Pachuca, Municipio de Tecámac.	558	10-jun-02	10-jun-03	\$ 337,146.95	Edo de México	100.00%	\$ -
77	INFONAVIT	02-02-GV-D-0698-4	Prestación de servicios de verificación para la construcción de 150 viviendas en el Conjunto Urbano "Villa del Real" ubicado en el km 34 de la carretera México Pachuca, Municipio de Tecámac.	150	16-jun-02	16-jun-03	\$ 90,630.90	Edo de México	100.00%	\$ -
78	INFONAVIT	03-03-GV-D-0586-3	Prestación de servicios de verificación para la construcción de 650 viviendas en el Conjunto urbano "Santa Teresa II Etapa IV", Municipio de Huehuetoca.	650	15-jun-03	15-jun-04	\$ 826,800.00	Edo de México	100.00%	\$ -
79	INFONAVIT	04-03-GV-D-0207-5	Prestación de servicios de verificación para la construcción de 126 viviendas en el Conjunto Urbano Santa Teresa II Etapa VI, Municipio de Huehuetoca.	126	9-sep-03	1-ene-04	\$ 84,765.00	Edo de México	100.00%	\$ -
80	INFONAVIT	VII-MA-04-046	Prestación de servicios de verificación para la construcción de 4 viviendas en el Conjunto Urbano "Clausros de San Miguel, Col. Clausros de San Miguel, Municipio de Cuautitlán Izcalli.	4	16-jun-04	15-jun-05	\$ 3,160.00	Edo de México	100.00%	\$ -
81	INFONAVIT	VII-MA-04-046	Prestación de servicios de verificación para la construcción de 144 viviendas en Conjunto Urbano "Villas del Sol Cuautitlán", Col. Granjas Lomas de Guadalupe, Municipio de Cuautitlán Izcalli.	144	16-jun-04	15-jun-05	\$ 118,656.00	Edo de México	100.00%	\$ -
82	INFONAVIT	VII-PAQ-04-061	Prestación de servicios de verificación para la construcción de 76 viviendas en el Conjunto Urbano "Villa del Real" VI Etapa, ubicado en el km 34 de la carretera México Pachuca, Municipio de Tecámac.	76	6-sep-04	22-feb-05	\$ 92,435.15	Edo de México	100.00%	\$ -
83	INFONAVIT	VII-PAQ-04-062	Prestación de servicios de verificación para la construcción de 214 viviendas en el Conjunto Urbano "Villa del Real" VI Etapa, ubicado en el km 34 de la carretera México Pachuca, Municipio de Tecámac.	214	2-may-05	24-nov-05	\$ 345,997.82	Edo de México	100.00%	\$ -
84	INFONAVIT	1502505511107906	Prestación de servicios de verificación para la construcción de 112 viviendas en el Conjunto Urbano "Villas de San Martín V", Col. San Martín Cuautlalpan, Municipio de Chalco.	112	21-dic-05	18-jul-06	\$ 154,992.00	Edo de México	100.00%	\$ -
85	INFONAVIT	1500206510100600	Prestación de servicios de verificación para la construcción de 628 viviendas en el Conjunto Urbano "Real de Valle 5a Etapa", Ex Ejido de Tepexpan, Municipio de Acolman.	628	22-abr-06	7-abr-07	\$ 810,120.00	Edo de México	100.00%	\$ -
86	INFONAVIT	1512006530711105	Prestación de servicios de verificación para la construcción de 246 viviendas en el Conjunto Urbano "Trinidad XV", Barrio de Santiago 2a Sección, Municipio de Zumpango.	246	15-ago-06	23-jul-07	\$ 271,227.00	Edo de México	100.00%	\$ -
87	INFONAVIT	VII-MA-07- 011	Prestación de servicios de verificación para la construcción de 363 viviendas en el Conjunto Urbano "Hacienda del Jardín II", ubicado en el Camino a la Mitra s/n, Col. Santiago Teyahualco, Municipio de Tultepec.	363	6-mar-07	6-mar-08	\$ 798,676.56	Edo de México	100.00%	\$ -
88	INFONAVIT	VII-MA-07-012	Prestación de servicios de verificación para la construcción de 498 viviendas en el Conjunto Urbano "Las Palmas Areca", ubicado en la carretera federal México Cuautla no. 16, Col. Santa Bárbara, Municipio de Ixtapaluca.	498	21-mar-07	20-mar-08	\$ 1,200,850.00	Edo de México	100.00%	\$ -
89	INFONAVIT	VII-MA-07-017	Prestación de servicios de verificación para la construcción de 17 viviendas en el Conjunto "Las Manzanas", ubicado en Av Pico de Orizaba y Av. Jorge Jiménez Cantú, Municipio de Tlalneapantla.	17	26-mar-07	26-mar-07	\$ 38,413.20	Edo de México	100.00%	\$ -
90	INFONAVIT	VII-MA-07-028	Prestación de servicios de verificación para la construcción de 20 viviendas en el Conjunto Urbano "Galaxia Cuautitlán" ubicado en la calle de Obreros no. 100, Col. San Mateo Ixtacalco, Municipio de Cuautitlán.	20	29-mar-07	29-mar-07	\$ 41,272.38	Edo de México	100.00%	\$ -

RELACION DE OBRAS DE LA EMPRESA

No.	Contratante	Número de Contrato	Obra y/o servicios contratados	viviendas	Fechas		Importe contratado	Lugar	Avance verificación	Importe por pagar
					Inicio	Fin				
91	INFONAVIT	VII-MA-07-027	Prestación de servicios de verificación para la construcción de 74 viviendas en el Conjunto Urbano "La Guadalupe Cuautitlan Nínfa 74", ubicado en la calle San Roque no. 100, Barrio del Carmen, Comunidad San Mateo Ixtacalco, Municipio de Cuautitlan.	74	29-mar-07	5-ene-08	\$ 93,684.00	Edo de México	100.00%	\$ -
92	INFONAVIT	VII-MA-07-029	Prestación de servicios de verificación para la construcción de 24 viviendas en el Conjunto Urbano "Ciudad Galaxia los Reyes XIII", ubicada en Camino al Monte s/n, Hacienda Talmimilolpan, Municipio de Chalco.	24	12-abr-07	16-oct-07	\$ 39,732.21	Edo de México	100.00%	\$ -
93	INFONAVIT	VII-MA-07-036	Prestación de servicios de verificación para la construcción de 13 viviendas en el Conjunto Urbano "Los Álamos PROCSA-4", ubicado en la carretera federal México Cuautla Km. 41.5, Municipio de Chalco.	13	16-abr-07	11-jun-07	\$ 22,410.00	Edo de México	100.00%	\$ -
94	INFONAVIT	VII-MA-07-053	Prestación de servicios de verificación para la construcción de 2 viviendas en "Chalco Delori B" ubicadas en Villas de Chalco, Municipio de Chalco.	2	11-may-07	11-may-07	\$ 3,504.00	Edo de México	100.00%	\$ -
95	INFONAVIT	VII-MA-07-069	Prestación de servicios de verificación para la construcción de 209 viviendas en el Conjunto Urbano "La Guadalupe Cuautitlan Canario 209", ubicado en calle San Roque No. 100, Barrio del Carmen, Comunidad San Mateo Ixtacalco, Municipio de Cuautitlan.	209	31-may-07	24-abr-08	\$ 294,546.00	Edo de México	100.00%	\$ -
96	INFONAVIT	VII-MA-07-125	Prestación de servicios de verificación para la construcción de 390 viviendas en el Conjunto Urbano "El Dorado A", ubicado en calle s/n, lote 3, Ex Hacienda de la Guinada (Rancho Nuevo), Municipio de Huehuetoca.	390	23-ago-07	23-ago-07	\$ 470,232.00	Edo de México	100.00%	\$ -
97	INFONAVIT	15-0028-01-03/12/07	Prestación de servicios de verificación para la construcción de 52 viviendas en el Conjunto "Lomas de Coacalco", ubicado en Lomas de Santander, Lomas de Coacalco, Municipio de Coacalco.	52	03-dic-07	2-dic-08	\$ 123,055.98	Edo de México	100.00%	\$ -
98	INFONAVIT	15-0028-02-03/12/07	Prestación de servicios de verificación para la construcción de 60 viviendas en el Conjunto "Lomas de Coacalco", ubicado en Lomas de Santander, Lomas de Coacalco, Municipio de Coacalco.	60	03-dic-07	2-dic-08	\$ 139,042.06	Edo de México	100.00%	\$ -
99	INFONAVIT	15-0028-03-03/12/07	Prestación de servicios de verificación para la construcción de 39 viviendas en "Villas de Santa Teresita", ubicadas en la calle de Oaxaca No. 77. Col. San Pablo de las Salinas, Municipio de Tultitlan.	39	03-dic-07	2-dic-08	\$ 69,966.00	Edo de México	100.00%	\$ -
100	INFONAVIT	15-0105-00-04/09/08	Prestación de servicios de verificación para la construcción de 387 viviendas en "Los Rosales 1", Conjunto Urbano Pueblo Nuevo, ubicado en camino a san Martín s/n, Col. Ex Ejido de San Martín Cuautitlan, Municipio de Chalco.	387	04-sep-08	03-sep-09	\$ 789,766.37	Edo de México	100.00%	\$ -
101	INFONAVIT	15-0066-00-07/04/08	Prestación de servicios de verificación para la construcción de 268 viviendas en el Conjunto Urbano "Hacienda del Bosque, mzas. XIX, XX, XXI y XXIV", Municipio de Tecámac.	268	07-abr-08	7-abr-09	\$ 713,419.70	Edo de México	100.00%	\$ -
102	INFONAVIT	15-33090156-07	Prestación de servicios de verificación para la construcción de 248 viviendas en "Limónero", Conjunto urbano Paseos de San Juan, ubicado en la carretera Los Reyes Zumpango s/n, Colonia San Juan de la Labor, Municipio de Zumpango.	248	18-nov-08	17-nov-09	\$ 428,474.88	Edo de México	100.00%	\$ -
103	INFONAVIT	50074098001	Prestación de servicios de verificación para la construcción de 426 viviendas en el Conjunto Urbano "Valle San Pedro Urbivilla del Campo Fase I", ubicado en el Ex Ejido San Pedro Atzompa s/n, Municipio de Tecámac.	426	19-feb-09	13-feb-10	\$ 869,040.00	Edo de México	100.00%	\$ -
104	INFONAVIT	50080775001	Prestación de servicios de verificación para la construcción de 192 viviendas en "Manzano III", Conjunto Urbano Paseos de San Juan, ubicado en la carretera Los Reyes Zumpango s/n, Col. San Juan de la Labor, Municipio de Zumpango.	192	29-jul-09	20-jul-10	\$ 411,656.40	Edo de México	100.00%	\$ -
105	INFONAVIT	50086127001	Prestación de servicios de verificación para la construcción de 170 viviendas en el Conjunto urbano "Citara 3a Etapa", ubicado en la Ex Hacienda la Guinada, carretera Huehuetoca Apaxco s/n, Municipio de Hehuetoca.	170	02-nov-09	02-nov-10	\$ 424,617.59	Edo de México	100.00%	\$ -
106	INFONAVIT	50086127002	Prestación de servicios de verificación para la construcción de 150 viviendas en el Conjunto urbano "Citara 3a Etapa", ubicado en la Ex Hacienda la Guinada, carretera Huehuetoca Apaxco s/n, Municipio de Hehuetoca.	150	19-ene-10	19-ene-11	\$ 412,997.78	Edo de México	100.00%	\$ -
107	INFONAVIT	50086127003	Prestación de servicios de verificación para la construcción de 162 viviendas en el Conjunto urbano "Citara 3a Etapa", ubicado en la Ex Hacienda la Guinada, carretera Huehuetoca Apaxco s/n, Municipio de Hehuetoca.	162	29-ene-10	29-ene-11	\$ 398,418.40	Edo de México	100.00%	\$ -
108	INFONAVIT	50089261001	Prestación de servicios de verificación para la construcción de 207 viviendas en el Conjunto Urbano "Paseos de Tecámac - C, ubicado en la Ex-Hacienda San Nicolás la Redonda " El Llano " carretera Federal México Pachuca, Municipio de Tecámac.	207	21-ene-10	21-ene-11	\$ 436,324.00	Edo de México	100.00%	\$ -
109	INFONAVIT	50093585001	Prestación de servicios de verificación para la construcción de 512 viviendas en "El Dorado III-B", ubicado en la Ex Hacienda de la Guinada, carretera Huehuetoca Apaxco s/n, Municipio de Huehuetoca.	512	29-abr-10	29-abr-11	\$ 808,200.00	Edo de México	100.00%	\$ -
110	INFONAVIT	50101573001	Prestación de servicios de verificación para la construcción de 200 viviendas en el Conjunto urbano "Los Héroes Ozumbilla I-3, ubicado en el Ex Ejido Ozumbilla, Municipio de Tecámac.	200	22-oct-10	21-oct-11	\$ 459,600.00	Edo de México	100.00%	\$ -
111	INFONAVIT	50110337001	Prestación de servicios de verificación para la construcción de 128 viviendas en el Conjunto Urbano "Urbivilla del rey 3a Etapa, ubicado en el km 58.5 de la Autopista México Querétaro, San Miguel de los Jagüeyes, Municipio de Huehuetoca.	128	27-may-11	16-may-12	\$ 323,592.00	Edo de México	100.00%	\$ -
112	INFONAVIT	50109799001	Prestación de servicios de verificación para la construcción de 1350 viviendas en el Conjunto Urbano "Nuevo Paseos de San Juan 2a Etapa "1, ubicado en la calle Rancho 5 de febrero No. Ofic. 500, Colonia Buenavista, Municipio de Zumpango.	1350	28-jul-11	28-jun-11	\$ 2,282,115.76	Edo de México	100.00%	\$ -

RELACION DE OBRAS DE LA EMPRESA

No.	Contratante	Número de Contrato	Obra y/o servicios contratados	viviendas	Fechas		Importe contratado	Lugar	Avance verificación	Importe por concepto
					Inicio	Fin				
113	INFONAVIT	5010979002	Prestación de servicios de verificación para la construcción de 818 viviendas en el Conjunto Urbano "Nuevo Paseos de San Juan 2a Etapa", ubicado en la calle Rancho 5 de febrero No. Ofic. 500, Colonia Buenavista, Municipio de Zumpango.	818	08-sep-11	09-sep-12	\$ 1,390,658.64	Edo de México	100.00%	\$ -
114	INFONAVIT	50127093001	Servicios Profesionales de verificación para 1 vivienda ubicada en la calle Hermenegildo Galeana, manzana 1273, lote 06, Col. Independencia, Municipio Valle de Chalco.	1	31-may-12	18-may-12	\$ 3,990.00	Edo de México	100.00%	\$ -
115	INFONAVIT	50122097001	Servicios Profesionales de verificación para 1 vivienda ubicada en la calle Tihui No. 1416 interior 202, Col. Lázaro Cárdenas, c.p. 54185, Municipio de Tlalnepanitla.	1	08-may-12	08-jun-12	\$ 4,800.00	Edo de México	100.00%	\$ -
116	INFONAVIT	50129737001	Servicios Profesionales de verificación para 1 vivienda ubicada en la calle Jesús Reyes Heróles No. 18, Fraccionamiento Valle Ceylan, Municipio de Tlalnepanitla.	1	03-jul-12	03-ago-12	\$ 6,900.00	Edo de México	100.00%	\$ -
117	INFONAVIT	50130533001	Servicios profesionales de verificación para la construcción de 135 viviendas ubicadas en el Conjunto Urbano Real Toscana, en el Camino sin nombre y sin número, Santa María Ozumbilla, Municipio de Tecamac.	135	09-jul-12	08-jul-13	\$ 891,000.00	Edo de México	100.00%	\$ -
118	INFONAVIT	50117676003	Servicios profesionales de verificación para la construcción de 234 viviendas ubicadas en el Conjunto Álamos III, carretera Zumpango Cuautitlan s/n, Municipio de Cuautitlan.	234	26-sep-12	30-jun-13	\$ 414,180.00	Edo de México	100.00%	\$ -
119	INFONAVIT	50117029011	Servicios Profesionales de verificación para 1 vivienda ubicada en la manzana 9, lote 5, vivienda 26, calle Hacienda Torrecillas, Conjunto Hacienda Lomas, Municipio de Calmaya.	1	07-mar-13	07-jun-13	\$ 7,326.67	Edo de México	100.00%	\$ -
120	INFONAVIT	50138568001	Servicios Profesionales de verificación para 1 vivienda ubicada en Boulevard Bosques de Europa No. 283, manzana 48, Col. Bosques de Aragón, Municipio de Nezahualcoyotl.	1	07-mar-13	07-abr-13	\$ 5,700.00	Edo de México	100.00%	\$ -
121	INFONAVIT	50058442001	Servicios Profesionales de verificación para 2 viviendas ubicadas en el Condominio Horizontal El Sauco, Col. San José, Municipio de Tenango.	2	11-mar-13	01-abr-13	\$ 7,260.00	Edo de México	100.00%	\$ -
122	INFONAVIT	50138303001	Servicios profesionales de verificación para la construcción de 30 viviendas ubicadas en El Condominio Rosa de San Francisco, calle Mantua No. 230, Col. San Francisco Acuatlan, Municipio de Ixtapaluca.	30	27-mar-13	27-sep-13	\$ 91,020.00	Edo de México	100.00%	\$ -
123	INFONAVIT	50037588018	Servicios profesionales de verificación para la construcción de 75 viviendas en "Parque San Mateo", ubicado en el Conjunto Urbano Ex Hacienda San Mateo, Municipio de Cuautitlan.	75	24-abr-13	24-abr-14	\$ 157,500.00	Edo de México	100.00%	\$ -
124	INFONAVIT	50145959001	Servicios profesionales de verificación para la construcción de 166 viviendas en "El Porvenir II, 2a Sección, 2a Etapa", ubicado en el Municipio de Lerma.	166	15-jun-13	15-jun-14	\$ 665,550.00	Edo de México	100.00%	\$ -
125	INFONAVIT	50152194001	Servicios profesionales de verificación para la construcción de 264 viviendas en "Conjunto Urbano Real Verona", ubicado en el Municipio de Tecamac.	264	18-dic-13	18-dic-14	\$ 633,600.00	Edo de México	100.00%	\$ -
126	INFONAVIT	50166016002	TORRES DE LA CIMA EDIFICIO 3, PASEOS DE LINDAVISTA, LOTE 9, COLONIA BAHIA DEL COPAL, TLALNEPANTLA, ESTADO DE MEXICO.	1	10-nov-14	10-nov-15	\$ 4,400.00	Edo de México	100.00%	\$ -
127	INFONAVIT	50180749001	Alcázar-I, Avenida de la Secretaría de la Agricultura y Recursos Hidráulicos, Lote 43A San Pablo de la Salinas, Tultitlan Estado de México.	3	6-nov-15	6-feb-16	\$ 6,960.00	Edo de México	100.00%	\$ -
128	INFONAVIT	50158903014	Parque San Mateo (Ampliación), Conjunto Urbano Ex-Hacienda San Mateo, Municipio de Cuautitlan, Estado de México.	75	18-nov-15	18-feb-16	\$ 76,088.35	Edo de México	100.00%	\$ -
129	INFONAVIT	50173337001	Villas de Tonalitla, Municipio de Tonalitla, Estado de México.	163	30-sep-15	30-sep-16	\$ 401,800.80	Edo de México	91.73%	\$ 33,228.93
130	INFONAVIT	50183385001	Villas de Lerma, Avenida Camino de las Partidas No. 242, El cerrillo la Bomba, Parque Industrial Lerma, Municipio de Lerma Estado de México.	41	9-feb-16	9-feb-17	\$ 141,610.48	Edo de México	54.30%	\$ 64,715.99
131	INFONAVIT	50182226002	Residencia Privadas etapa II-228Viv, Calle prolongacion de Clamatidez, fraccionamiento Residencia Privadas, Municipio de Coacalco, edo de México.	120	23-feb-16	23-feb-17	\$ 370,875.20	Edo de México	45.85%	\$ 200,828.92
132	INFONAVIT	50160226004	Americas IV 4ta Etapa, Municipio de Ecatepec de Morelos, Estado de México	118	8-may-16	8-may-17	\$ 482,096.00	Edo de México	56.16%	\$ 211,350.89
133	INFONAVIT	50143323002	Rincon de la Montaña, Col. Rincon de la Montaña, Atizapan Estado de México.	1	18-abr-16	18-abr-17	\$ 5,104.00	Atizapan, Edo Mex.	100.00%	\$ -
134	INFONAVIT	50143323003	Rincon de la Montaña, Col. Rincon de la Montaña, Atizapan Estado de México.	3	3-may-16	3-may-17	\$ 15,312.00	Atizapan, Edo Mex.	100.00%	\$ -
135	INFONAVIT	50190388001	Los Heroes San Pablo VI	66	29-jun-16	29-jun-17	\$ 119,433.60	Tecama, Edo Mex.	18.00%	\$ 97,935.55
136	INFONAVIT	50189896001	Bosques de los Héroes I	215	6-ago-16	6-ago-17	\$ 541,800.00	Tecama, Edo Mex.	1.49%	\$ 533,727.18
137	INFONAVIT	50194348001	Los Heroes San Pablo IX	212	6-sep-16	6-sep-17	\$ 397,089.20		6.00%	\$ 373,263.85
138	INFONAVIT	50166210004	Villas del Volcán	162	11-oct-16	11-oct-17	\$ 314,840.00		18.00%	\$ 258,168.80
139	INFONAVIT	50190910012	Jardines del Lago	151	8-mar-17	8-mar-18	\$ 262,456.00		4.00%	\$ 251,957.76
140	INFONAVIT	50201598001	Colinas de San Francisco	76	6-abr-17	6-abr-18	\$ 148,600.00		16.00%	\$ 124,824.00

			EDO. DE MORELOS	6542			\$ 16,861,887.14			
137	INFONAVIT	03-02-GV-D-0264-1	Prestación de servicios de verificación para la construcción de 202 viviendas (L-II individual) en el Conjunto Urbano "El Capirí II", Municipio de Emiliano Zapata.	202	2-ene-03	8-dic-05	\$ 116,958.00	Edo de Morelos	100.00%	\$ -
138	INFONAVIT	17-AP-0116-002	Prestación de servicios de verificación de 116 viviendas (L-III individual) en el Conjunto urbano "El Capirí I", Municipio de Emiliano Zapata.	116	19-mar-03	8-dic-05	\$ 329,682.22	Edo de Morelos	100.00%	\$ -
139	INFONAVIT	17-AP-0095-0068	Prestación de servicios de verificación para la construcción de 93 viviendas en el Conjunto Urbano "El Capirí III", Municipio de Emiliano Zapata.	93	10-oct-03	8-dic-05	\$ 271,591.86	Edo de Morelos	100.00%	\$ -
140	INFONAVIT	17-AP-0095-0069	Prestación de servicios de verificación para la construcción de 95 viviendas en el Conjunto Urbano "Capirí IV", Municipio de Emiliano Zapata.	95	10-oct-03	8-dic-05	\$ 327,225.00	Edo de Morelos	100.00%	\$ -
141	INFONAVIT	17-AP-0132-0115	Prestación de servicios de verificación para la construcción de 132 viviendas en el Conjunto Urbano "El Capirí V" Municipio de Emiliano Zapata.	132	15-dic-03	8-dic-05	\$ 471,467.69	Edo de Morelos	100.00%	\$ -
142	INFONAVIT	DRXV/2004/002	Prestación de servicios de verificación para la reparación de 21 tanques en el Conjunto Urbano "Campestre"	21	22-dic-04	25-ene-05	\$ 55,767.44	Edo de Morelos	100.00%	\$ -
143	INFONAVIT	17-0057-59-OMA-05	Prestación de servicios de verificación de 58 viviendas en el Conjunto "Cañaveral III", ubicado en el Municipio Emiliano Zapata.	58	19-oct-05	18-oct-06	\$ 134,410.75	Edo de Morelos	100.00%	\$ -

RELACION DE OBRAS DE LA EMPRESA

No.	Contratante	Número de Contrato	Obra y/o servicios contratados	viviendas	Fechas		Importe contratado	Lugar	Avance verificación	Importe por cuentas
					Inicio	Fin				
144	INFONAVIT	17-0060-OMA-06	Prestación de servicios de verificación para la construcción de 158 viviendas en el Conjunto "Seminario I", Municipio de Emiliano Zapata.	158	2-feb-06	20-jun-06	\$ 295,776.00	Edo de Morelos	100.00%	\$ -
145	INFONAVIT	17-0060-OMA-06	Convenio de ampliación en tiempo para la Prestación de servicios de verificación de 158 viviendas en el Conjunto "Seminario I", Municipio de Emiliano Zapata.		5-may-06	19-jun-06		Edo de Morelos	100.00%	\$ -
146	INFONAVIT	17-0078-OMA-07	Prestación de servicios profesionales de verificación para 397 viviendas ubicadas en el Conjunto "Paseos del Río 4a etapa", Municipio de Emiliano Zapata.	397	12-ene-07	11-ene-08	\$ 973,764.00	Edo de Morelos	100.00%	\$ -
147	INFONAVIT	17-0080-OMA-07	Prestación de servicios de verificación para la construcción de 114 viviendas en el Conjunto "Las Garzas Colibri", ubicado en la carretera estatal a Tepetzingo, Col. Emiliano Zapata, Municipio de Emiliano Zapata.	114	5-mar-07	5-feb-08	\$ 223,830.00	Edo de Morelos	100.00%	\$ -
148	INFONAVIT	17-0093-OMA-07	Prestación de servicios de verificación para la construcción de 100 viviendas en el Conjunto "Las Garzas Colibri II", ubicado en la carretera estatal a Tepetzingo, Col. Emiliano Zapata, Municipio de Emiliano Zapata.	100	9-may-07	9-may-08	\$ 267,284.00	Edo de Morelos	100.00%	\$ -
149	INFONAVIT	17-0110-OMA-07	Prestación de servicios de verificación para la construcción de 118 viviendas en el Conjunto Urbano "Los Laureles B", ubicado en el km 11 de la carretera estatal Emiliano Zapata a Zacatepec, Poblado de Atlacholaya, Municipio de Xochitepec.	118	12-sep-07	9-may-08	\$ 185,808.50	Edo de Morelos	100.00%	\$ -
150	INFONAVIT	17-088-07-22-12-044-06	Prestación de servicios de verificación para la construcción de 94 viviendas en el Conjunto "Las Garzas Colibri IV", ubicado en la carretera estatal a Tepetzingo, Col. Emiliano Zapata, Municipio de Emiliano Zapata.	94	12-dic-07	12-dic-08	\$ 253,583.86	Edo de Morelos	100.00%	\$ -
151	INFONAVIT	17-0016-00-30-07-08	Prestación de servicios de verificación para la construcción de 263 viviendas en el Conjunto "Los Laureles II-C", ubicado en el km. 11 de la carretera Emiliano Zapata a Zacatepec, Poblado de Atlacholaya, Municipio de Xochitepec.	263	30-jul-08	15-ago-09	\$ 357,510.00	Edo de Morelos	100.00%	\$ -
152	INFONAVIT	17-0021-03-17-12-08	Prestación de servicios de verificación para la construcción de 24 viviendas en el Conjunto "Garza Azul, Garza del Manglar Info", ubicado en la carretera estatal a Tepetzingo, Municipio de Emiliano Zapata.	24	17-dic-08	17-dic-09	\$ 66,472.56	Edo de Morelos	100.00%	\$ -
153	INFONAVIT	17-0021-01-08-12-08	Prestación de servicios de verificación para la construcción de 21 viviendas en el Conjunto "Los Sauces", Col. Emiliano Zapata, Municipio de Emiliano Zapata.	21	8-dic-08	8-dic-09	\$ 65,983.01	Edo de Morelos	100.00%	\$ -
154	INFONAVIT	17-0021-02-17-12-08	Prestación de servicios de verificación para la construcción de 12 viviendas en el Conjunto "Garza Azul, Garza del Pacifico", ubicado en la carretera estatal a Tepetzingo, Municipio de Emiliano Zapata.	12	17-dic-08	17-dic-09	\$ 40,440.48	Edo de Morelos	100.00%	\$ -
155	INFONAVIT	17-0005-01-01-17-08	Prestación de servicios de verificación para la construcción de 20 viviendas en el Conjunto "Huerta 93", ubicado en el km 93 de la carretera federal México Acapulco, Municipio de Xochitepec.	20	17-ene-08	17-ene-09	\$ 30,912.00	Edo de Morelos	100.00%	\$ -
156	INFONAVIT	17-0011-01-14-04-08	Prestación de servicios de verificación para la construcción de 90 viviendas en el Conjunto "Garza Blanca Etapa 2 INFO322", ubicado en el camino a Tepetzingo s/n, Tezoyuca, Municipio de Emiliano Zapata.	90	14-abr-08	15-abr-09	\$ 218,302.32	Edo de Morelos	100.00%	\$ -
157	INFONAVIT	17-0011-02-29-04-08	Prestación de servicios de verificación para la construcción de 118 viviendas en el Conjunto "Garza Blanca 308 Eco 2", ubicado en el camino a Tepetzingo s/n, Tezoyuca, Municipio de Emiliano Zapata.	118	29-abr-08	29-abr-09	\$ 132,504.15	Edo de Morelos	100.00%	\$ -
158	INFONAVIT	50071341001	Prestación de servicios de verificación para la construcción de 254 viviendas en el Conjunto Urbano "Residencial los Laureles II-E", ubicado en el km. 11 de la carretera Emiliano Zapata a Zacatepec, Poblado de Atlacholaya, Municipio de Xochitepec.	254	6-feb-09	6-feb-10	\$ 459,600.00	Edo de Morelos	100.00%	\$ -
159	INFONAVIT	50077137001	Prestación de servicios de verificación para la construcción de 1 vivienda ubicada en la calle Girasol 2A, Manzana 17, Conjunto "Quinta las Flores", Col. Gloria Almada de Bejarano, c.p. 62300, Municipio de Cuernavaca.	1	6-abr-09	5-may-09	\$ 3,462.00	Edo de Morelos	100.00%	\$ -
160	INFONAVIT	50079804001	Prestación de servicios de verificación para la construcción de 14 viviendas en el Conjunto "Garzas II Azurita", ubicado en el camino a Tepetzingo s/n, Tezoyuca, Municipio de Emiliano Zapata.	14	3-jul-09	2-jul-12	\$ 49,709.99	Edo de Morelos	100.00%	\$ -
161	INFONAVIT	50080759001	Prestación de servicios de verificación para la construcción de 30 viviendas en el Conjunto "Garzas Río Bravo", ubicado en el camino a Tepetzingo s/n, Tezoyuca, Municipio de Emiliano Zapata.	30	3-jul-09	2-jul-09	\$ 104,833.97	Edo de Morelos	100.00%	\$ -
162	INFONAVIT	50080195001	Prestación de servicios de verificación para la construcción de 20 viviendas en el Conjunto "Lomas de San Francisco", cerrada de Don Margarito, Edificio 13, Municipio de Emiliano Zapata.	20	29-jun-09	28-jun-10	\$ 66,000.00	Edo de Morelos	100.00%	\$ -
163	INFONAVIT	50080582001	Prestación de servicios de verificación para la construcción de 15 viviendas en el Conjunto "Loma Dorada", ubicado en la calle de Guayabos No. 503, Col. Lázaro Cárdenas, municipio de Cuernavaca.	15	2-jul-09	2-jul-09	\$ 75,697.03	Edo de Morelos	100.00%	\$ -
164	INFONAVIT	50080815001	Prestación de servicios de verificación para la construcción de 20 viviendas en el Conjunto "Lomas de San Francisco", Condominio Mérida, edificio 15, Municipio de Emiliano Zapata.	20	6-jul-09	5-jul-10	\$ 66,000.00	Edo de Morelos	100.00%	\$ -
165	INFONAVIT	50078663001	Prestación de servicios de verificación para la construcción de 30 viviendas en el Conjunto "Jazmines de Yauatepec", ubicado en la carretera Cuernavaca Cuautla s/n calle Santa Anita 11, Barrio de San Juan, Municipio de Yauatepec.	30	3-jul-09	4-ago-09	\$ 108,000.00	Edo de Morelos	100.00%	\$ -
166	INFONAVIT	50079283001	Prestación de servicios de verificación para la construcción de 80 viviendas en el Conjunto "Campo Verde Eco 2", ubicado en Reforma Agraria s/n calle Santa Anita núm. 11, Barrio de San Juan, Municipio de Temixco, Morelos	80	30-jul-09	23-jul-10	\$ 135,840.00	Edo de Morelos	100.00%	\$ -
167	INFONAVIT	50079283002	Prestación de servicios de verificación para la construcción de 72 viviendas en el Conjunto "Campo Verde Eco 2", ubicado en Reforma Agraria s/n calle Santa Anita núm. 11, Barrio de San Juan, Municipio de Temixco, Morelos	72	22-ago-09	23-jul-10	\$ 122,256.00	Edo de Morelos	100.00%	\$ -

RELACION DE OBRAS DE LA EMPRESA

No.	Contratante	Número de Contrato	Obra y/o servicios contratados	viviendas	Fechas		Importe contratado	Lugar	Avance verificación	Importe por pagar
					Inicio	Fin				
168	INFONAVIT	50079283003	Prestación de servicios de verificación para la construcción de 60 viviendas en El Conjunto "Campo Verde Eco 2", ubicado en Reforma Agraria s/n calle Santa Anita núm. 11, Barrio de San Juan, Municipio de Temixco, Morelos	60	27-jul-09	23-jul-10	\$ 101,880.00	Edo de Morelos	100.00%	\$ -
169	INFONAVIT	50084106001	Prestación de servicios de verificación para la construcción de 8 viviendas en El Conjunto "Campo Verde Valle de Mantaro A", ubicado en Reforma Agraria s/n calle Santa Anita núm. 11, Barrio de San Juan, Municipio de Temixco, Morelos	8	23-jul-09	14-sep-10	\$ 22,320.00	Edo de Morelos	100.00%	\$ -
170	INFONAVIT	50084055001	Prestación de servicios de verificación para la construcción de 22 viviendas en el Conjunto "Jazmines de Yauatepec", ubicado en la carretera Cuernavaca Cuautla s/n calle Santa Anita 11, Barrio de San Juan, Municipio de Yauatepec.	22	14-sep-09	14-sep-10	\$ 68,640.00	Edo de Morelos	100.00%	\$ -
171	INFONAVIT	50082826001	Prestación de servicios de verificación para la construcción de 20 viviendas en el Conjunto "Lomas de San Francisco", cerrada de Don Margarito, Edificio 11, Municipio de Emiliano Zapata.	20	15-sep-09	15-sep-10	\$ 67,200.00	Edo de Morelos	100.00%	\$ -
172	INFONAVIT	50084832001	Prestación de servicios de verificación para la construcción de 40 viviendas en El Conjunto "Campo Verde Valle de Mantaro B-F", ubicado en Reforma Agraria s/n calle Santa Anita núm. 11, Barrio de San Juan, Municipio de Temixco, Morelos	40	24-sep-09	24-sep-10	\$ 111,600.00	Edo de Morelos	100.00%	\$ -
173	INFONAVIT	50084626001	Prestación de servicios de verificación para la construcción de 43 viviendas en el Conjunto "Loma Dorada-2", ubicado en la calle Guayabos No.503, Col. Lazaro Cardenas, c.p. 62080, Municipio de Cuernavaca.	43	29-sep-09	29-sep-10	\$ 225,384.11	Edo de Morelos	100.00%	\$ -
174	INFONAVIT	50084626001	Prestación de servicios de verificación para la construcción de 1 vivienda en el Conjunto "Valparaíso", ubicado en la calle Gardenias No. 447, manzana D, Col. Ampliación Campo Sotelo, Municipio de Cuernavaca.	1	29-sep-09	29-sep-10	\$ 2,736.21	Edo de Morelos	100.00%	\$ -
175	INFONAVIT	50084655001	Prestación de servicios de verificación para la construcción de 6 viviendas en el Conjunto "Residencial Oacalco III", ubicado en el km de la carretera federal Yauatepec Tlayacapan, Poblado de Oacalco, Municipio de Yauatepec.	6	28-sep-09	28-sep-09	\$ 57,600.00	Edo de Morelos	100.00%	\$ -
176	INFONAVIT	50085204001	Prestación de servicios de verificación para la construcción de 108 viviendas en el Conjunto Urbano "La Campiña Canario", ubicado en la carretera Tlaltizapan, Poblado de Tetecalita, Municipio de Emiliano Zapata.	108	12-nov-09	12-nov-10	\$ 290,749.46	Edo de Morelos	100.00%	\$ -
177	INFONAVIT	50085205001	Prestación de servicios de verificación para la construcción de 162 viviendas en el Conjunto "La Campiña Colibri" ubicado en la carretera Chiconcuac Tlaltizapan, Poblado de Tetecalita, Municipio de Emiliano Zapata.	162	10-nov-09	10-nov-10	\$ 583,633.67	Edo de Morelos	100.00%	\$ -
178	INFONAVIT	50089154001	Prestación de servicios de verificación para la construcción de 60 viviendas en el Conjunto "La Campiña Colibri 142 viv" ubicado en la carretera Chiconcuac Tlaltizapan, Poblado de Tetecalita, Municipio de Emiliano Zapata.	60	18-ene-10	18-ene-11	\$ 213,654.75	Edo de Morelos	100.00%	\$ -
179	INFONAVIT	50089517001	Prestación de servicios de verificación para la construcción de 114 viviendas en el Conjunto "La Campiña Colibri Canario 2a Etapa 2" ubicado en la carretera Chiconcuac Tlaltizapan, Poblado de Tetecalita, Municipio de Emiliano Zapata.	114	13-ene-10	13-ene-11	\$ 338,424.00	Edo de Morelos	100.00%	\$ -
180	INFONAVIT	50089154002	Prestación de servicios de verificación para la construcción de 82 viviendas en el Conjunto "La Campiña Colibri 142 viv" ubicado en la carretera Chiconcuac Tlaltizapan, Poblado de Tetecalita, Municipio de Emiliano Zapata.	82	9-mar-10	9-mar-11	\$ 213,654.75	Edo de Morelos	100.00%	\$ -
181	INFONAVIT	50089517002	Prestación de servicios de verificación para la construcción de 30 viviendas en el Conjunto "La Campiña Colibri Canario 2a Etapa 2" ubicado en la carretera Chiconcuac Tlaltizapan, Poblado de Tetecalita, Municipio de Emiliano Zapata.	30	8-abr-10	8-abr-11	\$ 89,555.39	Edo de Morelos	100.00%	\$ -
182	INFONAVIT	50088123002	Prestación de servicios de verificación para la construcción de 106 viviendas en el Conjunto Urbano "Campo Verde Eco 308 Tres", ubicado en la calle Reforma Agraria s/n, calle Santa Anita núm. 11, Barrio de San Juan, Municipio de Temixco.	106	27-abr-10	14-abr-11	\$ 199,585.25	Edo de Morelos	100.00%	\$ -
183	INFONAVIT	50099597001	Prestación de servicios de verificación para la construcción de 62 viviendas del Conjunto Urbano "Arco Antiguo Amate y Guayacan", ubicado en la carretera Cuernavaca Cuautla s/n, Poblado de San Carlos, Municipio de Yauatepec	62	1-oct-10	1-oct-11	\$ 243,000.00	Edo de Morelos	100.00%	\$ -
184	INFONAVIT	50099701001	Prestación de servicios de verificación para la construcción de 56 viviendas del Conjunto Urbano "Campo Verde Valle de Mantaro Valle de Sacramento", ubicado en la calle Vicente Guerrero s/n, Pueblo Viejo, Municipio de Temixco.	56	12-oct-10	12-oct-11	\$ 141,120.00	Edo de Morelos	100.00%	\$ -
185	INFONAVIT	50082004001	Prestación de servicios de verificación para la construcción de 2 viviendas del Conjunto "Villa Real Yauatepec VI", ubicado en la carretera Yauatepec Oacalco esq. Perseverancia, Barrio de Ixtlahuacan, Municipio de Yauatepec.	2	18-oct-10	14-oct-11	\$ 10,656.00	Edo de Morelos	100.00%	\$ -
186	INFONAVIT	50084673008	Prestación de servicios de verificación para la construcción de 1 vivienda del Conjunto "Camino a San Juan Texcalpan", ubicado en el km 3.7 de la carretera Oaxtepec San Juan Texcalpan, Poblado de San Juan Texcalpan, Atlaltlahuacan.	1	25-oct-10	22-nov-10	\$ 4,560.00	Edo de Morelos	100.00%	\$ -
187	INFONAVIT	50102051001	Prestación de servicios de verificación para la construcción de 1 vivienda del Conjunto "Manantial III" ubicado en la carretera Tlatenchi Tequesquitego s/n, Poblado de Santa Martha, Municipio de Jojutla.	1	28-oct-10	1-mar-11	\$ 3,180.00	Edo de Morelos	100.00%	\$ -
188	INFONAVIT	50099577001	Prestación de servicios de verificación para la construcción de 7 viviendas del Conjunto "Lomas del Sol I", ubicado en el Libramiento Jojutla Tlatenchi s/n, Poblado de Tlatenchi, c.p. 62907, Municipio de Jojutla.	7	22-nov-10	16-nov-11	\$ 21,000.00	Edo de Morelos	100.00%	\$ -
189	INFONAVIT	50099597002	Prestación de servicios de verificación para la construcción de 74 viviendas del Conjunto "Arco Antiguo Amate y Guayacan", ubicado en la carretera Cuernavaca Cuautla s/n, Poblado de San Carlos, Municipio de Yauatepec.	74	23-nov-10	10-nov-11	\$ 244,200.00	Edo de Morelos	100.00%	\$ -

RELACION DE OBRAS DE LA EMPRESA

No.	Contratante	Número de Contrato	Obra y/o servicios contratados	viviendas	Fechas		Importe contratado	Lugar	Avance verificación	Importe por pagar
					Inicio	Fin				
190	INFONAVIT	50099597003	Prestación de servicios de verificación para la construcción de 74 viviendas del Conjunto "Arco Antiguo Amate y Guayacan", ubicado en la carretera Cuernavaca Cuautla s/n, Poblado de San Carlos, Municipio de Yauhtepec.	96	23-nov-10	16-nov-11	\$ 316,800.00	Edo de Morelos	100.00%	\$ -
191	INFONAVIT	50084673009	Prestación de servicios de verificación para la construcción de 1 vivienda del Conjunto "Camino a San Juan Texcalpan", ubicado en el km 3.7 de la carretera San Juan Texcalpan km 3.7, Poblado de San Juan Texcalpan, Atlaltlahucan.	1	25-nov-10	24-dic-10	\$ 4,770.00	Edo de Morelos	100.00%	\$ -
192	INFONAVIT	50099597004	Prestación de servicios de verificación para la construcción de 42 viviendas del Conjunto "Arco Antiguo Amate y Guayacan", ubicado en la carretera Cuernavaca Cuautla s/n, Poblado de San Carlos, Municipio de Yauhtepec.	42	6-dic-10	23-nov-11	\$ 163,000.00	Edo de Morelos	100.00%	\$ -
193	INFONAVIT	50084673010	Prestación de servicios de verificación para la construcción de 1 vivienda del "Camino a San Juan Texcalpan", ubicado en el km 3.7 de la carretera Oaxtepec San Juan Texcalpan, Poblado de San Juan Texcalpan, Atlaltlahucan.	1	16-dic-10	14-ene-11	\$ 9,330.00	Edo de Morelos	100.00%	\$ -
194	INFONAVIT	50084673011	Prestación de servicios de verificación para la construcción de 1 vivienda del Conjunto "Camino a San Juan Texcalpan", ubicado en el km 3.7 de la carretera Oaxtepec San Juan Texcalpan km 3.7, Poblado de San Juan Texcalpan, Atlaltlahucan.	1	16-dic-10	14-ene-11	\$ 4,230.00	Edo de Morelos	100.00%	\$ -
195	INFONAVIT	50084673012	Prestación de servicios de verificación para la construcción de 1 vivienda del Conjunto "Camino a San Juan Texcalpan", ubicado en el km 3.7 de la carretera Oaxtepec San Juan Texcalpan km 3.7, Poblado de San Juan Texcalpan, Atlaltlahucan.	1	28-dic-10	25-ene-11	\$ 4,560.00	Edo de Morelos	100.00%	\$ -
196	INFONAVIT	50092861001	Prestación de servicios de verificación para la construcción de 54 viviendas del Conjunto "Arco Antiguo Faisan I", ubicado en la carretera Cuernavaca Cuautla s/n, Poblado de San Carlos, Municipio de Yauhtepec.	54	3-ene-11	23-dic-11	\$ 210,000.00	Edo de Morelos	100.00%	\$ -
197	INFONAVIT	50092861002	Prestación de servicios de verificación para la construcción de 70 viviendas del Conjunto "Arco Antiguo Faisan I", ubicado en la carretera Cuernavaca Cuautla s/n, Poblado de San Carlos, Municipio de Yauhtepec.	70	3-ene-11	23-dic-11	\$ 273,000.00	Edo de Morelos	100.00%	\$ -
198	INFONAVIT	50108613001	Prestación de servicios de verificación Para la construcción de 34 viviendas del Conjunto "Carteras I", ubicado en la calle Domitilo Evangelista No 4, Colonia Joyas del Agua, Municipio de Jiutepec.	34	22-abr-11	30-sep-11	\$ 144,906.00	Edo de Morelos	100.00%	\$ -
199	INFONAVIT	50111350001	Prestación de servicios de verificación para la construcción de 1 vivienda del Conjunto "Manantial III", ubicado en la carretera Tlaltenchi Tequesquitengo, Poblado de Santa Martha, Municipio de Jojutla.	1	30-may-11	30-dic-11	\$ 3,180.00	Edo Morelos	100.00%	\$ -
200	INFONAVIT	50112107001	Prestación de servicios de verificación para la construcción de 53 viviendas del Conjunto "Villas de Jojutla Doral M", ubicado en la calle Lázaro Cardenas s/n, Col. Cuauhtemoc, Municipio de Jojutla.	53	13-jun-11	30-sep-11	\$ 141,600.00	Edo de Morelos	100.00%	\$ -
201	INFONAVIT	50084673019	Prestación de servicios de verificación para la construcción de 3 viviendas del "Camino a San Juan Texcalpan", ubicado en el km 3.7 de la carretera Oaxtepec San Juan Texcalpan, Poblado de San Juan Texcalpan, Atlaltlahucan.	3	8-jun-11	8-jul-11	\$ 13,020.00	Edo de Morelos	100.00%	\$ -
202	INFONAVIT	50112107002	Prestación de servicios de verificación para la construcción de 140 viviendas del Conjunto "Villas de Jojutla Doral M", ubicado en la calle Lázaro Cardenas s/n, Col. Cuauhtemoc, Municipio de Jojutla.	140	4-jul-11	4-dic-11	\$ 389,340.00	Edo de Morelos	100.00%	\$ -
203	INFONAVIT	50116302001	Prestación de servicios de verificación para la construcción de 1 vivienda del conjunto "Condominio Verical Vista Bela", ubicado en la calles de Jesús H. Avitia, No. 126, Col. Jardín Juárez, Municipio de Jiutepec.	1	5-ago-11	9-sep-11	\$ 3,300.00	Edo de Morelos	100.00%	\$ -
204	INFONAVIT	50112819005	Prestación de servicios de verificación para la construcción de 104 viviendas del Conjunto Urbano "Campo Verde 10a Etapa", ubicado en la calle Vicente Guerrero s/n, Localidad de Pueblo Viejo, Municipio de Temixco.	104	6-jul-11	6-jul-12	\$ 187,200.00	Edo de Morelos	100.00%	\$ -
205	INFONAVIT	50112819010	Prestación de servicios de verificación para la construcción de 62 viviendas del Conjunto Urbano "Campo Verde 10a Etapa", ubicado en la calle Vicente Guerrero s/n, Localidad de Pueblo Viejo, Municipio de Temixco.	62	26-sep-11	25-sep-12	\$ 186,000.00	Edo de Morelos	100.00%	\$ -
206	INFONAVIT	50112819011	Prestación de servicios de verificación para la construcción de 60 viviendas del Conjunto Urbano "Campo Verde 10a Etapa", ubicado en la calle Vicente Guerrero s/n, Localidad de Pueblo Viejo, Municipio de Temixco.	60	6-oct-11	5-ene-12	\$ 108,000.00	Edo de Morelos	100.00%	\$ -
207	INFONAVIT	50112819012	Prestación de servicios de verificación para la construcción de 102 viviendas del Conjunto Urbano "Campo Verde 10a Etapa", ubicado en la calle Vicente Guerrero s/n, Localidad de Pueblo Viejo, Municipio de Temixco.	102	10-oct-11	9-oct-12	\$ 183,600.00	Edo de Morelos	100.00%	\$ -
208	INFONAVIT	50023142001	Prestación de servicios de verificación para la ntinuación de la construcción de 37 vivienda del conjunto "Condominio Verical Vista Bela", ubicado en la calles de Jesús H. Avitia, No. 126, Col. Jardín Juárez, Municipio de Jiutepec.	37	22-nov-12	22-feb-13	\$ 187,000.00	Edo de Morelos	100.00%	\$ -
209	INFONAVIT	50106888002	Prestación de servicios de verificación para la construcción de 1 vivienda del Conjunto Privada ubicado en la privada de Directores No. 103, manzana 1, Col. Chula Vista, Municipio de Cuernavaca.	1	20-ene-12	28-feb-12	\$ 3,900.00	Edo de Morelos	100.00%	\$ -
210	INFONAVIT	50121703001	Prestación de servicios de verificación para la construcción de 67 viviendas del conjunto "Colinas de Xochitepec", ubicada en la Colonia Francisco Villa, c. p. 62790, Municipio de Xochitepec.	67	5-feb-12	5-ene-13	\$ 216,940.17	Edo de Morelos	100.00%	\$ -
211	INFONAVIT	50122881001	Prestación de servicios de verificación para la construcción de 120 viviendas del conjunto "La Provincia 120 vivs", ubicada en la carretera Emiliano Zapata Zacatpec s/n, Municipio de Tlatizapan.	120	9-feb-12	8-feb-13	\$ 288,000.00	Edo de Morelos	100.00%	\$ -

RELACION DE OBRAS DE LA EMPRESA

No.	Contratante	Número de Contrato	Obra y/o servicios contratados	viviendas	Fechas		Importe contratado	Lugar	Avance verificación	Importe por pagar
					Inicio	Fin				
212	INFONAVIT	50125040001	Prestación de servicios de verificación para la construcción de 352 viviendas del Conjunto Residencial Valle del Pedregal IV-A ubicado en la Col. Jalotoc, Ciudad Industrial de Cuautla, carretera Cuautla Izucar, Municipio de Ayala.	352	23-mar-12	22-mar-13	\$ 798,000.00	Edo de Morelos	100.00%	\$ -
213	INFONAVIT	50129213001	Prestación de servicios de verificación para la construcción de 1 vivienda ubicada en Rinconada de Xochitepec IV, Municipio de Xochitepec.	1	30-may-12	31-ago-12	\$ 5,580.00	Edo de Morelos	100.00%	\$ -
214	INFONAVIT	50125101002	Prestación de servicios de verificación para la construcción de 184 viviendas del conjunto "Colinas de Altar Etapa 3, manzana Olivos Ciruelos", Municipio de Temixco.	184	2-jul-12	2-jul-13	\$ 322,092.00	Edo de Morelos	100.00%	\$ -
215	INFONAVIT	50130241001	Prestación de servicios de verificación para la construcción de 7 viviendas en Solar de Chicozapote 7, ubicado en la carretera Emiliano Zapata Zacatepec, Municipio de Xochitepec.	7	5-oct-12	5-oct-13	\$ 46,200.00	Edo de Morelos	100.00%	\$ -
216	INFONAVIT	50135657001	Prestación de servicios de verificación para la construcción de 9 viviendas del conjunto "Residencial Villas Oacalco", carretera Yauatepec Tlayacapan, predio El Barrial s/n, Barrio de Itahuacan, Municipio de Yauatepec.	9	27-nov-12	27-nov-13	\$ 66,933.08	Edo de Morelos	100.00%	\$ -
217	INFONAVIT	50112051004	Prestación de servicios de verificación para la construcción de 51 viviendas del conjunto "Colinas de Altar E 3 Cond. Indus Venatici", ubicado en la calle de San Antón, Ejido Palmira No. 728, Col. Campo San Felipe, Municipio de Temixco.	51	2-dic-12	2-dic-13	\$ 153,000.00	Edo de Morelos	100.00%	\$ -
218	INFONAVIT	50137260001	Prestación de servicios de verificación para la construcción de 32 viviendas del conjunto "La Provincia 32 vivs Veneci", ubicado en la carretera Emiliano Zapata Zacatepec, Poblado de Santa Rosa 30, Municipio de Tlaltizapan.	32	11-ene-13	11-ene-14	\$ 57,408.00	Edo de Morelos	100.00%	\$ -
219	INFONAVIT	50138294001	Prestación de servicios de verificación para la construcción de 2 viviendas ubicadas en las calles de Río Tembembe No. 8 y Privada Agua Salada No. 13, Conjunto Habitacional Manantial III, Col. Santa María, c. p. 62908, Municipio de	2	8-feb-13	8-feb-14	\$ 6,900.00	Edo de Morelos	100.00%	\$ -
220	INFONAVIT	50137260001	Prestación de servicios de verificación para la construcción de 32 viviendas del conjunto "La Provincia 32 vivs Veneci", ubicado en la carretera Emiliano Zapata Zacatepec, Poblado de Santa Rosa 30, Municipio de Tlaltizapan.	32	11-ene-13	11-ene-14	\$ 57,408.00	Edo de Morelos	100.00%	\$ -
221	INFONAVIT	50139680001	Prestación de servicios de verificación para la construcción de 48 viviendas del conjunto "Real de Santa Fé E", ubicado en la vialidad interna Parque Tecnológico, Municipio de Xochitepec	48	28-feb-13	pendiente	\$ 273,600.00	Edo de Morelos	100.00%	\$ -
222	INFONAVIT	50128526003	Prestación de servicios de verificación para la construcción de 58 viviendas del conjunto "La Provincia Moño 40 322 vivs", ubicado en la carretera Emiliano Zapata Zacatepec, Poblado de Santa Rosa 30, Municipio de Tlaltizapan.	58	3-abr-13	pendiente	\$ 156,600.00	Edo de Morelos	100.00%	\$ -
223	INFONAVIT	50133115001	Prestación de servicios de verificación para la construcción de 122 viviendas del conjunto "Real de Santa Fé D", ubicado en la vialidad interna Parque Tecnológico, Municipio de Xochitepec	122	10-abr-13	10-abr-14	\$ 466,320.00	Edo de Morelos	100.00%	\$ -
224	INFONAVIT	50141965004	Prestación de servicios de verificación para la construcción de 112 viviendas del conjunto "Colinas de Altar, Mz 30", ubicado en la calle de Aries No. 113, Col. Campo San Felipe, Municipio de Temixco.	112	17-jul-13	17-jul-14	\$ 174,720.00	Edo de Morelos	100.00%	\$ -
225	INFONAVIT	50151526001	Prestación de servicios de verificación para la construcción de 106 viviendas del conjunto "Real Santa Fé-G", ubicado en la vialidad interna Parque Tecnológico, Municipio de Xochitepec	106	7-dic-13	7-dic-14	\$ 496,080.00	Edo de Morelos	100.00%	\$ -
226	INFONAVIT	17001203/12112009	L-III Individual, ubicada en la calle Tulipan Venezolano No. 306.	1	11-feb-10	11-ago-10	\$ 4,569.71	Edo de Morelos	100.00%	\$ -
227	INFONAVIT	17001203/12112009	L-III individual, ubicada en calle Don Javier No. 9.	1	31-mar-09	31-09-09	\$ 4,480.41	Edo de Morelos	100.00%	\$ -
228	INFONAVIT	17001203/12112009	L-III Individual ubicada en la calle Palmas No. 7	1	1-jun-09	1-dic-09	\$ 4,631.36	Edo de Morelos	100.00%	\$ -
229	INFONAVIT	17001604/08032010	L-III Individual ubicada en la calle Ignacio Zaragoza No. 25	1	19-mar-09	19-sep-09	\$ 3,452.62	Edo de Morelos	100.00%	\$ -
230	INFONAVIT	50167357001	REAL DE SANTA FE, UBICADO EN VIALIDAD INTERNA PARQUE TECNOLÓGICO, LOCALIDAD DE ATLACHOLOAYA, MUNICIPIO DE XOCHITEPEC, ESTADO DE MORELOS.	138	2-dic-14	1-dic-15	\$ 325,680.00	Edo de Morelos	100.00%	\$ -
231	INFONAVIT	50172861002	RESIDENCIAL REAL DE SANTA FE II	150	06/04/2015	06/04/2016	\$ 501,294.46	Edo de Morelos	100.00%	\$ -
232	INFONAVIT	50174775002	RESIDENCIAL VALLE DEL PEDREGAL V.	78	01/05/2015	01/05/2016	\$ 203,399.04	Edo de Morelos	100.00%	\$ -
233	INFONAVIT	50172861004	RESIDENCIAL REAL DE SANTA FE II	100	22/09/2015	22/09/2016	\$ 267,713.15	Edo de Morelos	12.68%	\$ 233,767.12
234	INFONAVIT	50181413001	RESIDENCIAL VALLE DEL PEDREGAL V-B.	58	02/10/2015	02/10/2016	\$ 159,142.72	Edo de Morelos	90.34%	\$ 15,373.19
EDO. DE HIDALGO				629			\$ 992,535.45			
235	INFONAVIT	SUPERV L-II/JS-APCO 01-2001	Prestación de servicios de verificación para la construcción de 50 viviendas en el Conjunto Urbano "Bosques del Peñar IV", ubicado en Mineral de la Reforma,	50	16-abr-01	22-jul-01	\$ 29,914.83	chuca de Soto Hida	100.00%	\$ -
236	INFONAVIT	PAQ L-II 19/2001	Prestación de servicios de verificación para la construcción de 107 viviendas en el Conjunto Urbano Haciendas de Huautla; Constructora Quma de Hidalgo, S.A. de C.V.	107	28-may-01	28-may-02	\$ 64,681.87	chuca de Soto Hida	100.00%	\$ -
237	INFONAVIT	50186963 001	Chavarría 1A 21-16, calle Flor de amapola No. 120 MZVI-A colonia paseos de Chavarría, C.P. 42186	21	28-feb-16	28-feb-17	\$ 43,573.22	al de la Reforma, H	100.00%	\$ -
238	INFONAVIT	50185893 001	Manzana 53 Villa maría, Calle San benito Menni Mz53 Colonia villa los Milagros, c.p. 43810, Municipio de Tizayuca Hgo.	16	25-feb-16	25-feb-17	\$ 62,387.20	Tizayuca, Hgo.	54.30%	\$ 28,510.95
239	INFONAVIT	50144988 001	Fraccionamiento Privadas del Parque I, Municipio Mineral de la Reforma.	1	23-may-16	23-may-17	\$ 4,640.00	al de la Reforma, H	8.00%	\$ 4,268.80
240	INFONAVIT	50191963 001	Olivo 2, Calle Olivo L-15, Fraccionamiento Rancho Nuevo, Mpio. De Tulanzingo, Hgo.	1	21-jun-16	21-abr-17	\$ 4,872.00	Tulanzingo, Hgo.	20.80%	\$ 3,858.62
241	INFONAVIT	50192158 001	Calle Arellano No. 7 M-104 Villa Campeche, CP 42500 Actopan, Hgo.	1			\$ 4,872.00	Actopan, Hgo.	20.80%	\$ 3,858.62
244	INFONAVIT	50196963001	Carretera Pachuca-Sahagún Km 9, CP 42181, Municipio Mineral de Reforma, Hgo.	21			\$ 102,312.00	M. Ref, Hgo.		
242	INFONAVIT	50169670 004	Circuito Gral. Felipe Angeles Rammírez M-213, Los héroes de Tizayuca, Tizayuca Hgo.	24	9-ago-16	9-ago-17	\$ 29,760.00	Tizayuca, Hgo.	66.00%	\$ 10,118.40
	INFONAVIT	50179496002	Los Héroes de Tizayuca, Circuito Gral. Felipe Angeles Rammírez M-213, Los Héroes de Tizayuca, Mpio. De Tizayuca, Hgo.	1	27-mar-17	27-mar-18	\$ 2,400.00	Tizayuca, Hgo.	100.00%	\$ -
245	INFONAVIT	50181474 001	Calle Tulipanes 1, Col. Privadas de Vista Real, CP 43975, Mpio. de Tepeapulco, Hgo.	64	13-jul-16	13-nov-16	\$ 99,360.00	Tepeapulco, Hgo.	99.00%	\$ 993.60

RELACION DE OBRAS DE LA EMPRESA

No.	Contratante	Número de Contrato	Obra y/o servicios contratados	viviendas	Fechas		Importe contratado	Lugar	Avance verificación	Importe por obras
					Inicio	Fin				
243	INFONAVIT	50184788002	Carretera Tizayuca-Pachuca Km 57.5 Ejido el Carmen, Mpio de Tizayuca Hgo.	189	8-sep-16	8-sep-17	\$ 251,298.00	Tizayuca, Hgo.	33.00%	\$ 168,369.66
		50195168001	FRACCIONAMIENTO REAL CASTILLA FASE II, Carretera Jorobas Tula Km 12 m-14, L-12, zona 1, C.P. 42994, Mpio atotonilco de Tula.	126	15-sep-16	15-sep-17	\$ 264,424.33	otonilco de Tula, Hgo.	6.00%	\$ 248,558.87
	INFONAVIT	50197158002	OLI Calle Avellano No. 7, M-104, Col. Residencial la Villa, C.P. 42500, Villa Campestre, Mpio. de Actopan, Hgo.	1	14-feb-17	14-feb-18	\$ 4,440.00	Actopan, Hgo.	97.00%	\$ 133.20
246	INFONAVIT	50200038001	Calle san Martin Nos. 111 y 113, Lotes 23 y 24, M-XIII, Facc. La Argentina, Mpio. De Tulanzingo, Hidalgo.	2	15-mar-17	15-mar-18	\$ 4,200.00	Tulanzingo, Hgo.	73.00%	\$ 1,134.00
247	INFONAVIT	50200768001	Polanco Plus, Calle Campos Eliseos, Lotes 21 y 22, Manzana 1, Fracc. Polanco, Colonia la Morena, Municipio de Tulanzingo Hidalgo.	2	8-mar-17	8-mar-18	\$ 9,200.00	Tulanzingo, Hgo.	93.00%	\$ 644.00
	INFONAVIT	50201614001	Call cerrada de Cipres No. 105, M-1, col. Fracc. La Rivera. C.P. 43670, Tulanzingo Hgo.	1	28-mar-17	28-ago-17	\$ 5,600.00	Tulanzingo, Hgo.	36.00%	
248	INFONAVIT	50201835001	Calle campos Eliseos No. 145, Manzana 1 Fraccionamiento Polanco, Colonia la Morena, Municipio de Tulanzingo Hidalgo.	1	1-abr-17	1-abr-18	\$ 4,600.00	Tulanzingo, Hgo.	85.00%	
			MEXICO, D.F.	182			\$ 382,962.39			
249	INFONAVIT	09/0060/PAQ/04	Prestación de servicios de verificación para la construcción de 41 viviendas del Conjunto Star Algarín Dos, ubicado en la calle de Manuel Navarrete No. 30, Col. Algarín.	41	28-oct-04	14-nov-05	\$ 98,280.39	legación Cuauhtem	100.00%	\$ -
250	INFONAVIT	09/0045/PAQ.04	Prestación de servicios de verificación para la construcción de 47 viviendas del Conjunto Residencial Laguna, ubicado en las calle Laguna de Guzmán No. 18, Col. Anahuac.	47	8-nov-04	4-feb-05	\$ 49,632.00	egación Miguel Hida	100.00%	\$ -
251	INFONAVIT	09/0059/PAQ.04	Prestación de servicios de verificación para la construcción de 35 viviendas del Conjunto Residencial San Pedro, ubicado en la cerrada Lago San Pedro No. 117, Col. Deportiva Pensil.	35	16-nov-04	15-nov-05	\$ 86,520.00	egación Miguel Hida	100.00%	\$ -
252	INFONAVIT	09/0008/PAQ-05	Prestación de servicios de verificación para la construcción de 59 viviendas ubicadas en la calle Golfo de Tehuantepec No. 9, Col. Tacuba.	59	7-feb-05	15-nov-05	\$ 148,530.00	egación Miguel Hida	100.00%	\$ -
			INVI	1067			\$ 3,141,968.46			
253	INVI	S/N	Supervisión de trabajos de demolición y posterior construcción de 96 viviendas y obras complementarias, ubicadas en la calle de Margarita Maza de Juárez No. 30, Col. Industrial Vallejo; Constructora Construman, S.A. de C.V.	96	15-oct-99	25-sep-00	\$ 190,408.60	Gustavo A. Madero	100.00%	\$ -
254	INVI	S/N	Supervisión de trabajos de construcción para 8 viviendas y obras complementarias, ubicadas en la calle de Santa Rosa No. 72, Col. Valle Gómez; Constructora Inmobiliaria ROVICA, S.A. de C.V.	8	10-dic-99	31-oct-06	\$ 17,733.44	venustiano Carranza	100.00%	\$ -
255	INVI	S/N	Supervisión de trabajos de construcción para 40 viviendas y obras complementarias, ubicadas en la calle de Lago Tus No. 3, Col. Anahuac; Constructora Ayotlán, S.A. de C.V.	40	28-dic-99	13-nov-00	\$ 84,000.00	Miguel Hidalgo	100.00%	\$ -
256	INVI	S/N	Supervisión de trabajos de construcción para 31 viviendas y obras complementarias, ubicadas en la calle de José F. Gutiérrez No. 31, Col. Angel Zimbrón; Constructora Coarsa Construcciones y Diseños, S.A. de C.V.	31	25-ene-00	30-jun-01	\$ 67,424.98	Azcapotzalco	100.00%	\$ -
257	INVI	S/N	Supervisión de trabajos de construcción para 15 viviendas y obras complementarias, ubicadas en la calle de Siberia No. 259, Col. Pensador Mexicano; Constructora Servicios de Ingeniería y Sistemas, S.A. de C.V.	15	26-ene-00	cancelada	\$ 27,403.06	venustiano Carranza	75.00%	\$ -
258	INVI	S/N	Supervisión de trabajos de demolición y posteriores construcción para 40 viviendas y obras complementarias, ubicadas en la calle de Fresno No. 30, Col. Santa María la Ribera; Constructora Construman, S.A. de C.V.	40	3-ago-00	30-abr-02	\$ 82,053.74	Cuauhtemoc	100.00%	\$ -
259	INVI	S/N	Supervisión de trabajos de construcción para 15 viviendas y obras complementarias, ubicadas en la calle de Antonio Rojas No. 30, Col. San Simón Tolnahuac; Constructora P y B, S.A. de C.V.	15	4-ago-00	17-mar-01	\$ 29,645.24	Cuauhtemoc	100.00%	\$ -
260	INVI	S/N	Supervisión de trabajos de construcción para 8 viviendas y obras complementarias, ubicadas en la calle de Dr. Atl No. 43, Col. Santa María la Ribera ; Constructora P y B, S.A. de C.V.	8	24-ago-00	10-abr-01	\$ 19,197.59	Cuauhtemoc	100.00%	\$ -
261	INVI	S/N	Supervisión de trabajos de construcción para 10 viviendas y obras complementarias, ubicadas en la calle de Prolongación Campo Molocacán, No 184, Col. Reynosa; Constructora Ayotlán, S.A. de C.V.	10	30-dic-00	7-sep-01	\$ 21,540.00	Azcapotzalco	100.00%	\$ -
262	INVI	S/N	Supervisión de trabajos de construcción para 9 viviendas y obras complementarias, ubicadas en la calle de Oriente 176, No 93, Col. Moctezuma 2a Sección; Constructora Ayotlán, S.A. de C.V.	9	26-mar-01	31-oct-01	\$ 20,213.55	venustiano Carranza	100.00%	\$ -
263	INVI	S/N	Supervisión de trabajos de construcción para 45 viviendas y obras complementarias, ubicadas en la calle de Santa Cruz No. 107, Col. San Simón Ticumac; Constructora Grupo Bulmar, S.A. de C.V.	45	5-jul-01	13-feb-02	\$ 102,704.12	Benito Juárez	100.00%	\$ -
264	INVI	S/N	Supervisión de trabajos de construcción para 42 viviendas y obras complementarias, ubicadas en la calle de Lago Chalco No. 80, Col. Anahuac ; , Constructora Grupo Bulmar, S.A. de C.V.	42	12-jul-01	22-mar-02	\$ 92,399.19	Miguel Hidalgo	100.00%	\$ -
265	INVI	S/N	Supervisión de trabajos de construcción para 7 viviendas y obras complementarias, ubicadas en la calle de Antonio Solís, No 58, Col. Obrera; Constructora Yosel al Servicio de la Construcción, S.A. de C.V.	7	18-jul-01	15-mar-02	\$ 16,800.00	Cuauhtemoc	100.00%	\$ -
266	INVI	S/N	Supervisión de trabajos de construcción para 10 viviendas y obras complementarias, ubicadas en la calle de Zaragoza, No 98, Col. Guerrero, Constructora Yosel al Servicio de la Construcción, S.A. de C.V.	10	18-jul-01	5-abr-02	\$ 21,600.00	Cuauhtemoc	100.00%	\$ -
267	INVI	S/N	Supervisión de trabajos para la construcción para 30 viviendas ubicadas en la Calle Once No. 11, Col. Moctezuma; Constructora Apolo S.A. de C.V.	30	2-ago-01	11-ago-06	\$ 24,749.00	venustiano Carranza	convenio	\$ -
268	INVI	S/N	Supervisión de trabajos de construcción para 12 viviendas y obras complementarias, ubicadas en la calle de Camelia, No 111, Col. Obrera; Constructora Yosel al Servicio de la Construcción, S.A. de C.V.	12	14-ago-01	1-nov-04	\$ 26,400.00	Cuahtemoc	100.00%	\$ -
269	INVI	S/N	Supervisión de trabajos de construcción para 17 viviendas y obras complementarias, ubicadas en la calle de Constanza, No 58, Col. Morelos; Constructora Grupo Alai, S.A. de C.V.	17	22-ago-01	27-jun-02	\$ 37,245.20	Cuauhtemoc	100.00%	\$ -

RELACION DE OBRAS DE LA EMPRESA

No.	Contratante	Número de Contrato	Obra y/o servicios contratados	viviendas	Fechas		Importe contratado	Lugar	Avance verificación	Importe por cuentas
					Inicio	Fin				
270	INVI	S/N	Supervisión de trabajos de construcción para 10 viviendas ubicadas en la calle de General Sostenes Rocha No. 41, Col. Magdalena Mixhuca, Delegación Venustiano Carranza; Constructora Consorcio Darío Construcciones, S.A. de C.V.	10	24-ago-01	28-feb-02	\$ 27,860.82	venustiano Carranza	100.00%	\$ -
271	INVI	S/N	Supervisión de trabajos de construcción para 44 viviendas ubicadas en la calle Avestruz No.28, Col. Bellavista; Constructora Construcción Asesoría y Supervisión, S.A. DE C.V.	44	31-ago-01	26-jul-02	\$ 120,549.30	Álvaro Obregón	100.00%	\$ -
272	INVI	S/N	Supervisión de trabajos de construcción para 16 viviendas y 3 locales comerciales; ubicadas en la Av. Niños Héroes No. 213, Col. Doctores, Constructora Yosel al Servicio de la Construcción, S.A. DE C.V.	16	13-nov-01	4-nov-02	\$ 44,930.07	Cuahtemoc	100.00%	\$ -
273	INVI	S/N	Supervisión de trabajos para la rehabilitación de viviendas ubicadas en la calle de Quetzacoatl No. 85, Col. Anahuac; Constructora COVASA, S.A. de C.V.	17	16-abr-02	9-sep-02	\$ 4,694.62	Miguel Hidalgo	100.00%	\$ -
274	INVI	S/N	Supervisión de los trabajos de construcción para 24 viviendas ubicadas en la calle Ocho No. 10, Col. San Pedro de los Pinos; Constructora Van Rey, S.A. DE C.V.	24	24-may-02	20-ene-03	\$ 60,000.00	Benito Juárez	100.00%	\$ -
275	INVI	S/N	Supervisión de los trabajos de construcción para 55 viviendas ubicadas en la calle de Plomeros NO. 39, Col. Morelos; Constructora JAMCA, S.A. de C.V.	55	15-jun-02	26-may-03	\$ 146,297.43	venustiano Carranza	100.00%	\$ -
276	INVI	S/N	Supervisión de la construcción para 25 viviendas ubicadas en la calle de Poniente 115 A No. 222, Col. Popo; Constructora Asociados Industriales Mexicanos, S.A. DE C.V.	25	28-jun-02	5-ago-05	\$ 69,237.58	Miguel Hidalgo	100.00%	\$ -
277	INVI	S/N	Supervisión de los trabajos de construcción para 27 viviendas ubicadas en la calle de Plomeros NO. 39, Col. Morelos; Constructora JAMCA, S.A. de C.V.	27	15-jul-02	21-jun-03	\$ 71,818.74	venustiano Carranza	100.00%	\$ -
278	INVI	S/N	Supervisión de los trabajos de construcción para 12 viviendas ubicadas en la calle de Cedro No. 330, Col. Santa María la Ribera; Constructora Basalto, S.A. DE C.V.	12	12-nov-02	6-may-03	\$ 36,149.05	Cuahtemoc	100.00%	\$ -
279	INVI	S/N	Supervisión de la construcción para 5 viviendas ubicadas en la calle Playa Tecolutla No. 457, Col. Militar Marte; Constructora Diseño y Asesoría popular, S.A. de C.V.	5	29-nov-02	26-may-03	\$ 12,788.44	Iztacalco	100.00%	\$ -
280	INVI	S/N	Supervisión de los trabajos de construcción para 22 viviendas ubicadas en la calle de Isabel la Católica No.245 Col. Obrera; Constructora F & F Constructores y Promotores, S.A. de C.V.	22	20-abr-04	14-mar-05	\$ 73,000.00	Cuahtemoc	100.00%	\$ -
281	INVI	S/N	Supervisión de los trabajos de construcción para 10 viviendas ubicadas en la calle de Rafael Ángel de la Peña No. 105, Col. Obrera; Constructora F & F Constructores y Promotores, S.A. de C.V.	10	20-abr-04	31-ene-05	\$ 29,877.56	Cuahtemoc	100.00%	\$ -
282	INVI	S/N	Supervisión de los trabajos de construcción para 41 viviendas ubicadas en la calle de Dr. Valenzuela No.9 Col. Doctores; Constructor F & F Constructores y Promotores, S.A. de C.V.	41	20-abr-04	11-may-05	\$ 124,206.82	Cuahtemoc	100.00%	\$ -
283	INVI	S/N	Supervisión de los trabajos de construcción para 10 viviendas ubicadas en la calle de Juan de Dios Peza No.37-A Col. Obrera; Constructora F & F Constructores y Promotores, S.A. de C.V.	10	30-abr-04	30-may-05	\$ 31,450.68	Cuahtemoc	100.00%	\$ -
284	INVI	S/N	Supervisión de los trabajos de construcción para 10 viviendas ubicadas en la calle de Beethoven No.112 Col. Peralvillo; Constructora Ayotlán, S.A. de C.V.	10	12-may-04	6-dic-04	\$ 32,792.80	Cuahtemoc	100.00%	\$ -
285	INVI	S/N	Supervisión de los trabajos de construcción para 10 viviendas ubicadas en la calle de Severo Amador No.19 Colonia Obrera; Constructora Inmobiliaria KACP, S.A. de C.V.	10	21-jun-04	17-dic-04	\$ 33,323.09	Cuahtemoc	100.00%	\$ -
286	INVI	S/N	Supervisión de los trabajos de construcción para 11 viviendas ubicadas en la calle de Dr. García Diego No.15 Col. Doctores; Constructora CERNAD, S.A. de C.V.	11	27-ago-04	6-jun-05	\$ 39,171.52	Cuahtemoc	100.00%	\$ -
287	INVI	S/N	Supervisión de los trabajos de construcción para 15 viviendas ubicadas en la calle de Norte 80 No. 4218 Colonia Malinche; Constructora ALVIL, S.A. de C.V.	15	27-ago-04	23-may-05	\$ 48,074.55	Gustavo A. Madero	100.00%	\$ -
288	INVI	S/N	Supervisión de los trabajos de construcción para 20 viviendas ubicadas en la calle de Armería No.24. Colonia Morelos; Constructora Inmobiliaria KACP, S.A. de C.V.	20	21-sep-04	6-nov-04	\$ 49,190.19	venustiano Carranza	100.00%	\$ -
289	INVI	S/N	Supervisión de los trabajos de construcción para viviendas ubicadas en la calle de Ángel Zimbrón No.43 Col. San Francisco Xocotitla; Constructora Ayotlán, S.A. de C.V.	12	29-oct-04	31-mar-05	\$ 39,258.65	Azcapotzalco	100.00%	\$ -
290	INVI	S/N	Convenio Ampliatorio		9-feb-05	5-ago-05	\$ 19,891.07	México D.F.	100.00%	\$ -
291	INVI	S/N	Supervisión de trabajos para la terminación de 25 viviendas ubicadas en la calle de Poniente 115 A No. 222, Col. Popo; Constructora Grupo Bulmar, S.A. DE C.V.		8-mar-05	7-jun-05	\$ 19,891.07	Miguel Hidalgo	100.00%	
292	INVI	S/N	Supervisión de los trabajos de construcción para 12 viviendas ubicadas en la calle de José María Estrada No.124 Colonia Ignacio Zaragoza; Constructora Inmobiliaria KACP, S.A. de C.V.	12	10-mar-05	2-may-05	\$ 45,128.21	venustiano Carranza	100.00%	\$ -
293	INVI	S/N	Supervisión de los trabajos de construcción para 18 viviendas ubicadas en Eje 1 Oriente Andrés Molina Enríquez No.4250 Col. Asturias, Constructora Basalto, S.A. de C.V.	18	26-may-05	16-dic-05	\$ 66,154.30	Cuahtemoc	100.00%	\$ -
294	INVI	S/N	Supervisión de trabajos para la terminación para 12 viviendas y obras complementarias, ubicadas en la calle de Camelia, No 111, Col. Obrera; Constructora Yosel al Servicio de la Construcción, S.A. de C.V.		21-dic-05	30-nov-06	\$ 11,417.57	Cuahtemoc	100.00%	\$ -
295	INVI	S/N	Supervisión de los trabajos de rehabilitación para 4 viviendas ubicadas en la calle de Camelia No. 111, Col. Guerrero; Constructora Super Construcciones de Calidad, S.A. de C.V.	4	22-dic-05	13-nov-06	\$ 15,091.11	Cuahtemoc	100.00%	\$ -
296	INVI	S/N	Supervisión de trabajos para la terminación de 30 viviendas ubicadas en la Calle Once No. 11, Col. Moctezuma; Constructora Nuraga S.A. de C.V.		10-ene-06	11-ago-06	\$ 22,101.41	venustiano Carranza	100.00%	\$ -
297	INVI	S/N	Supervisión de los trabajos de construcción para 10 VIVIENDAS ubicadas en la calle de Cerámica No.150, Col. 20 de Noviembre; Constructora Tectónica y Habitat, S.A. de c.v.	10	24-abr-06	19-dic-06	\$ 28,422.62	venustiano Carranza	100.00%	\$ -
298	INVI	S/N	Supervisión de la construcción para 12 viviendas ubicadas en la calle Corregidor Miguel Domínguez, Col. Gustavo A. Madero; Constructora Tectónica y Habitat, S.A. de C.V.	12	26-may-06	14-feb-07	\$ 49,240.65	Gustavo A. Madero	100.00%	\$ -

RELACION DE OBRAS DE LA EMPRESA

No.	Contratante	Número de Contrato	Obra y/o servicios contratados	viviendas	Fechas		Importe contratado	Lugar	Avance verificación	Importe por cuentas
					Inicio	Fin				
299	INVI	S/N	Supervisión de los trabajos de construcción para 16 viviendas ubicadas en la calle de Cisne No.10 Col. Bellavista; Constructora Imagen, Construcción y Proyectos Integrales, S.A. de C.V.	16	8-ago-06	8-mar-07	\$ 75,138.70	Álvaro Obregón	100.00%	\$ -
300	INVI	S/N	Supervisión de los trabajos de construcción para 11 viviendas ubicadas en la calle Lago Nahur No.31, Colonia Pensil Sur, Constructora de Obras Urbanas y Edificación, S.A. de C.V.	11	6-nov-06	30-nov-07	\$ 44,458.40	Miguel Hidalgo	100.00%	\$ -
301	INVI	S/N	Supervisión de los trabajos de construcción para 94 viviendas, ubicadas en la calle Central No.68 Col. Santa Catarina, Constructora Ayotlán, S.A. de C.V.	94	22-feb-08	Suspendida	\$ 412,753.78	Azcapotzalco	62.00%	\$ 156,846.44
302	INVI	S/N	Supervisión de los trabajos de demolición y posterior construcción para 18 viviendas, ubicadas en la cerrada 5 de febrero No.25, Col. Santa Apolonia, Constructora Construcciones CE-OLLIN, S.A. de C.V.	18	12-feb-09	28-ene-10	\$ 91,710.02	Azcapotzalco	100.00%	\$ -
303	INVI	S/N	Supervisión de trabajos de construcción para 15 viviendas ubicadas en la Priv. Dr. Márquez No.83, Col. Doctores; Constructora Grupo Constructor y Consultor DIC, S.A. de C.V.	15	23-mar-09	2-ago-09	\$ 78,436.38	Cuahtemoc	100.00%	\$ -
304	INVI	S/N	Supervisión de los trabajos de demolición y posterior construcción para 12 viviendas, ubicadas en la calle de Oriente 168 No.187, Col. Moctezuma 2a Sección, Constructora DOS Grupo Empresarial S.A. de C.V.	12	13-abr-09	11-sep-09	\$ 63,194.86	enustiano Carranza	100.00%	\$ -
305	INVI	S/N	Supervisión de trabajos de Sustentabilidad para 15 viviendas ubicadas en la Priv. Dr. Márquez No.83, Col. Doctores; Constructora Grupo Constructor y Consultor DIC, S.A. de C.V.		23-sep-09	23-nov-09	\$ 6,244.30	Cuahtemoc	100.00%	\$ -
306	INVI	S/N	Supervisión de los trabajos de construcción para 14 viviendas, ubicadas en la Calle de Francisco Díaz Covarrubias No.83 Colonia Santa María la Ribera, Constructora Trueno, S.A. de C.V.	14	13-dic-11	13-abr-12	\$ 94,951.28	Cuahtemoc	100.00%	\$ -
307	INVI	S/N	Convenio ampliatorio de supervisión de los trabajos de rehabilitación para 4 viviendas ubicadas en la calle de Camelia No. 111, Col. Guerrero; Constructora Super Construcciones de Calidad, S.A. de C.V.		12-ene-06	20-dic-06	\$ 7,017.46	Cuahtemoc	100.00%	
308	INVI	S/N	Supervisión de los trabajos de Sustentabilidad para 18 viviendas, ubicadas en la cerrada 5 de febrero No.25, Col. Santa Apolonia, Constructora Construcciones CE-OLLIN, S.A. de C.V.		13-feb-09	13-abr-09	\$ 8,049.65	Azcapotzalco	100.00%	\$ -
309	INVI	S/N	Supervisión de los trabajos de Sustentabilidad para 12 viviendas, ubicadas en la calle de Oriente 168 No.187, Col. Moctezuma 2a Sección, Constructora DOS Grupo Empresarial S.A. de C.V.				\$ 6,486.00	enustiano Carranza	100.00%	\$ -
310	INVI	S/N	Supervisión de los trabajos de sustentabilidad para 94 viviendas, ubicadas en la calle Central No.68 Col. Santa Catarina, Constructora Ayotlán, S.A. de C.V.							
			FOVISSSTE	89			\$ 1,305,049.81			
311	FOVISSSTE	SA-ASROP-AD-005/2008	SUPERVISION DE LA CONSTRUCCION DE 46 VIVIENDAS Y LA URBANIZACION EN DEL CONJUNTO HABITACIONAL DENOMINADO "VILLAS MIXTECAS" EN HUAJUAPAN DE LEON, OAX.	44	16-oct-08	31-jul-09	\$ 185,586.13	OAXACA	100.00%	\$ -
312	FOVISSSTE	SA-SROP-AD-003/2010	SERVICIOS RELACIONADOS CON LA OBRA PUBLICA A PRECIO ALZADO, PARA LA REALIZACION DE LA SUPERVISION DE LAS OBRAS DE EDIFICACION, URBANIZACION E INFRAESTRUCTURA DEL CONJUNTO HABITACIONAL "CUAUHEMOC", UBICADO EN LA CIUDAD DE TEPEC, NAYARIT.	26	1-mar-10	31-may-10	\$ 141,345.00	NAYARIT	100.00%	\$ -
313	FOVISSSTE	FOVISSSTE-OP-1-NN-03-10	SUPERVISION DE LA CONSTRUCCION DE VIVIENDAS Y LA URBANIZACION EN EL CONJUNTO HABITACIONAL DENOMINADO LOMA LINDA, LOCALIZADO EN LA CIUDAD DE GUTIERREZ ZAMORA, VERACRUZ	19	1-jun-10	27-ene-11	\$ 556,664.91	VERACRUZ	100.00%	\$ -
314	FOVISSSTE	SA-ASROP-AD-001/2010	SERVICIOS RELACIONADOS CON LA OBRA PUBLICA A PRECIO ALZADO PARA LA REALIZACION DE LA SUPERVISION DE LOS TRABAJOS EXTRAORDINARIOS PARA LA TERMINACION Y CONSTRUCCION DE VIVIENDAS, RED DE DRENAJE, RED DE AGUA POTABLE, ELECTRICACION, ALUMBRADO PUBLICO, GUARNICIONES, BANQUETAS Y PAVIMENTACION DEL CONJUNTO HABITACIONAL VILLAS MIXTECAS EN HUAJUAPAN DE LEON, OAXACA.		1-ene-10	31-ene-10	\$ 184,589.41	OAXACA	100.00%	\$ -
315	FOVISSSTE	SA-SROP-AD-009/2011	SERVICIOS RELACIONADOS CON LA OBRA PÚBLICA A PRECIO UNITARIO, PARA LA CONTINUACION DE LA SUPERVISION EXTERNA DERIVADO DE LOS SERVICIOS ADICIONALES DE LAS OBRAS CONCLUYENDO CUANTIFICACION DE LOS VOLUMENES DE LAS OBRAS DE EDIFICACION Y URBANIZACION DEL CONJUNTO HABITACIONAL "LOMA LINDA", UBICADO EN GUTIERREZ ZAMORA EN EL ESTADO DE VERACRUZ		1-ene-11	15-jun-11	\$ 236,864.36	VERACRUZ	100.00%	\$ -

Fecha de actualización: sábado, 16 de junio de 2018